

Индикаторы рынка ГКО-ОФЗ

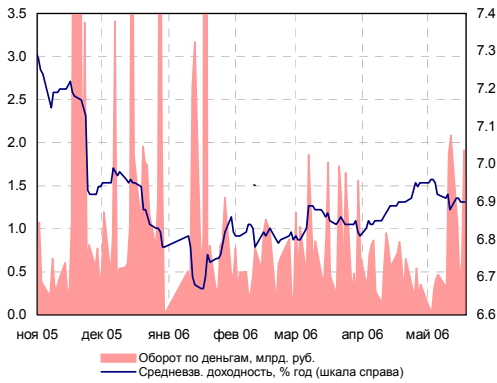

Индикаторы денежного рынка

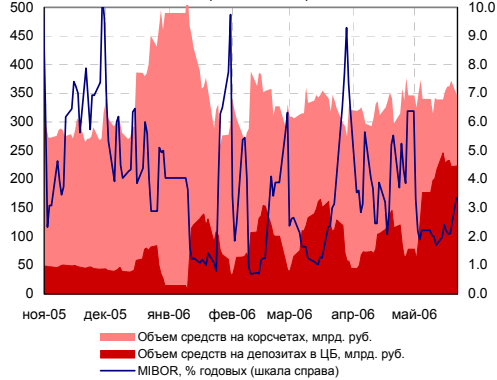

Доходности России-30 и UST-10

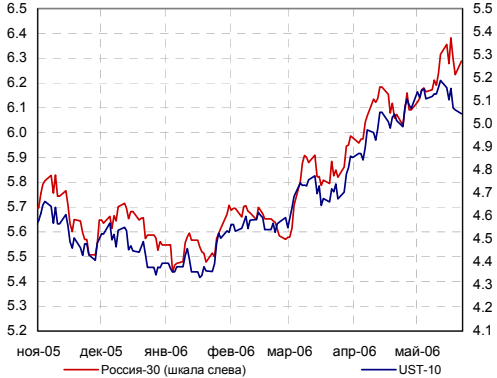

Доходности облигаций Газпрома и Москвы

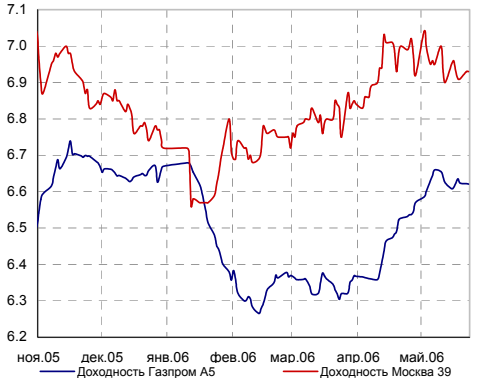

ИНДИКАТОРЫ ДОЛГОВОГО РЫНКА

| Индексы | Значение | Изм-е | Выпуск | Покупка | Продажа | Изм-е | УТМ, % | |
|---------------------------------|----------|---------|----------------|------------|---------|--------|--------|------|
| RUB/USD | 27.06 | -0.0340 | ОФЗ 25057 | 103.35 | 103.44 | -0.01 | 6.52 | |
| EUR/USD | 1.2846 | 0.0101 | ОФЗ 25058 | 100.35 | 100.45 | 0.01 | 6.20 | |
| MIBOR, % | 3.36 | 1.25 | ОФЗ 46020 | 99.65 | 99.80 | -0.11 | 7.05 | |
| ОСТАТКИ НА К/С В ЦБ, МЛРД. РУБ. | 343.2 | -1 | МГор44-об | 109.80 | 110.00 | -0.26 | 6.96 | |
| НЕФТЬ (URALS) | 61.12 | -0.41 | Мос.обл.6в | 106.65 | 106.89 | -0.20 | 7.46 | |
| ЗОЛОТО | 655.8 | -1.4 | Мос.обл.5в | 107.95 | 108.05 | 0.00 | 7.09 | |
| EMBI+ | 366.04 | -0.63 | НижгорОбл2 | 104.71 | 105.02 | 0.22 | 7.11 | |
| EMBI+ СПРЕД | 216 | 10 | ГАЗПРОМ А4 | 103.82 | 104.05 | -0.23 | 7.11 | |
| EMBI+RUSSIA | 414.27 | -0.25 | РуссНефть1 | 101.10 | 101.30 | -0.15 | 8.90 | |
| EMBI+RUSSIA СПРЕД | 125 | 10 | ЮТК-04 об. | 101.65 | 101.73 | 0.10 | 9.62 | |
| MICEX RCBI | 100.92 | 0.00% | ГлМосСтр-2 | 100.51 | 100.70 | -0.02 | 11.34 | |
| MICEX ОБЪЕМЫ, МЛН. РУБ. | БИРЖА | РПС | РЕПО | РОССИЯ 30 | 107.19 | 107.25 | -0.41 | 6.29 |
| КОРПОРАТИВНЫЕ | 1339.44 | 3886.38 | 6842.86 | UST 10 | 100.67 | 100.73 | 0.13 | 5.04 |
| МУНИЦИПАЛЬНЫЕ | 1170.00 | 4161.72 | 877.96 | ГАЗПРОМ 13 | 116.70 | 117.35 | 0.12 | 6.53 |
| ГОСУДАРСТВЕННЫЕ | 2451.01 | | БАНК МОСКВЫ 09 | 103.13 | 103.57 | -0.09 | 6.93 | |

ВНУТРЕННИЙ ДОЛГОВОЙ РЫНОК

► Понедельник, 22 мая 2006 года, участники российского фондового рынка уже успели окрестить «черным». Вчера рынок акций пережил одно из крупнейших падений за всю свою историю. В течение одного дня индекс РТС рухнул на 9,0%, вследствие бегства капитала с emerging markets.

Внешний негатив не смог остаться незамеченным как на мировом, так и на внутреннем рынке долга. Снижению котировок рублевых облигаций вчера способствовали также ослабление курса рубля (который подешевел на 10 копеек до 27,09 рублей за доллар) и негативная конъюнктура на рынке еврооблигаций emerging markets. Вчера рынки еврооблигаций emerging markets упали вслед за локальными фондовыми рынками, отражая рост требуемой премии за риск.

На внутреннем долговом рынке наиболее торгуемые инструменты в секторе субфедеральных и муниципальных облигаций – облигации Московской области серии 25006 потеряли в течение дня 0,2%, а котировки снизились до уровня 106,65/106,75 процентов от номинала, а их доходность выросла 7,46% годовых.

В корпоративном секторе, инвесторы перестали отыгрывать какие-либо торговые идеи и теперь ждут дальнейшего снижения котировок. Вчера здесь наиболее торгуемые облигации также потеряли около 0,2%. Например, длинный выпуск ГАЗПРОМ А4 потерял 0,22% стоимости, а доходность облигаций выросла на 6 б.п.

По нашим оценкам, по итогам дня капитализация сектора корпоративных облигаций снизилась на 0,08%, государственного – на 0,06%, а региональных облигаций – на 0,09%. Доходности наиболее торгуемых и ликвидных облигаций выросли на 5-20 б.п. Объем торгов вырос и составил 10,5 млрд. руб. по сравнению с 8,0 млрд. в пятницу. Такова реакция внутреннего рынка на негативное изменение внешних факторов.

► Сегодня мы продолжаем негативно смотреть как на внутренний, так и на внешний рынок российских облигаций, которые остаются подвержены сильнейшему воздействию главного негативного фактора – бегства капитала с рынок emerging markets. Влияние стабилизировавшегося рынка базовых активов (us-treasuries) на этом фоне значительно снижается. В связи с этим мы не рекомендуем инвесторам увеличивать позиции в длинных рублевых и еврооблигациях.

Спрэд России-30 к UST-10, б.п.

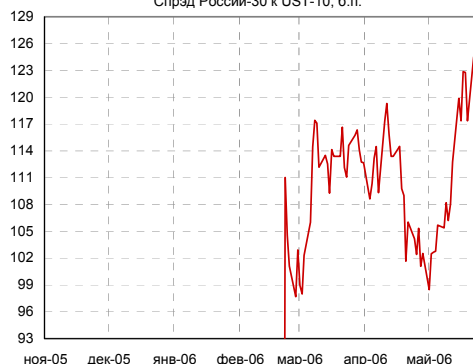

Спрэд корпоративных облигаций к Москве

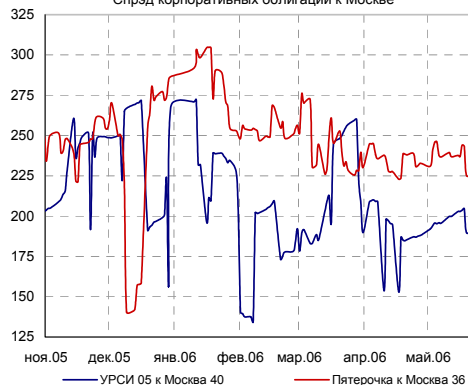

Корпоративный сегмент

Лидеры оборотов

| | Обороты, млн. руб. (Биржа + РПС) | Изменение стоимости, % | |
|------------|-------------------------------------|---------------------------|---|
| ХКФ Банк-2 | 448.64 | -0.05 | ↓ |
| РЖД-06обл | 425.20 | -0.12 | ↓ |
| РЖД-07обл | 370.43 | -0.20 | ↓ |
| ВТБ - 5 об | 251.21 | -0.20 | ↓ |
| ВТБ - 4 об | 250.19 | -0.19 | ↓ |
| РуссНефть1 | 246.30 | -0.15 | ↓ |
| РЖД-04обл | 219.66 | 0.00 | ↑ |
| КрВост-Инв | 172.04 | 0.13 | ↑ |
| ГазпромБ 1 | 170.88 | -0.35 | ↓ |
| ЮТК-04 об. | 156.99 | 0.10 | ↑ |

Лидеры роста/падения

| Рост, % | | Падение, % |
|---------|------------|------------|
| 1.42 | Микоян-1об | |
| 0.80 | СУ-155 1об | |
| 0.55 | Топкнига-1 | |
| 0.55 | АИЖК 5об | |
| 0.50 | СевКаб обл | |
| | НижЛенинв | -4.00 |
| | МИА-1об | -1.00 |
| | Ленэнерг01 | -0.83 |
| | Искитим-01 | -0.80 |
| | ГАЗПРОМ АЗ | -0.60 |

► **Первичный рынок.** На этой неделе внутренний долговой рынок будет «переваривать» первичные размещения 9 новых выпусков, совокупный объем которых относительно мал — всего 9,55 млрд. руб. Мы рекомендуем инвесторам принимать участие в аукционах в расчете на получение премии в доходности при размещении новых выпусков. Вероятность получения этой премии в связи с налоговыми выплатами и сокращением объема избыточной рублевой ликвидности в последнюю декаду месяца особенно высока. Кроме того, ухудшение конъюнктуры по всей видимости заставит часть эмитентов отложить начало размещения. Однако самые упорные обязательно предложат инвесторам хорошую премию в доходности к вторичному рынку.

Пик первичных размещений придется на среду, когда сразу 5 эмитентов предложат выпуски своих облигаций. Среди них мы считаем, что инвесторам будут интересны 3-х летние облигации Сибирьтелеком-07, 5-летние (с годовой офертой) облигации Инпром-03 и 4-х летние облигации Волгоградской области серии 25003. В связи с меняющейся конъюнктурой на внутреннем долговом рынке мы планируем представить свои оценки по доходности в день непосредственно перед аукционом.

ВНЕШНИЕ ДОЛГОВЫЕ РЫНКИ

► **Us-treasuries.** На внешних долговых рынках краткосрочная стабильность сменилась очередным снижением в ответ на обвал локальных фондовых рынков. Ситуацию обострил факт того, что котировки еврооблигаций emerging markets снижались на фоне роста казначейских облигаций США, где инвесторы ждут временного приостановления повышения учетных ставок со стороны ФРС. Так, доходности 30-летних облигаций снизились к вечеру на 2 пункта до 5,09% годовых, при росте котировок на 0,8%. Доходности 10-летних облигаций снизились на 3 б.п. до 5,0% годовых. Однако сегодня на торгах в Азии долгосрочные us-treasuries снова снижаются, а доходности выросли по сравнению с вчерашним вечером на 2-3 б.п.

► Сегодня с утра кривая выглядит следующим образом: доходности 2-х летних облигаций составляют 4,93% годовых (-1 б.п. к уровням днем ранее), 5-летних — 4,93% (+0 б.п.). Доходность 10-летних бумаг не изменились по сравнению с вчерашними уровнями и составляет сегодня 5,03% годовых. Доходности 30-летних облигаций по итогам дня слегка выросли (+1 б.п.) и составляют в настоящее время 5,12% годовых.

► На этой неделе важная статистика выйдет 25 мая, когда будет опубликована вторая оценка ВВП США за первый квартал. Напомним, что первая оценка ВВП отразила рост экономики США в первом квартале на 4,8% в годовом исчислении по сравнению с ростом за 2005 год на 3,5%. В этом блоке будет также важна информация по дефлятору ВВП США.

► В течение дня индекс еврооблигаций emerging markets EMBI+ потерял 0,63%, а его спрэд расширился на 13 пунктов до 221 б.п. Сильнее всего инвесторы сократили позиции в еврооблигациях стран Латинской Америки. Спрэд индекса EMBI+ Латинская Америка вырос на 13 б.п., а стоимость формирующих его еврооблигаций упала на 0,76%.

► Российские **суверенные еврооблигации** вчера также оказались подвержены негативному влиянию внешних негативных факторов, однако по итогам дня оказались более устойчивы. Индекс EMBI+ Россия снизился к концу дня на 0,25%, а его спрэд вырос на 8 пунктов до 125 б.п. Еврооблигации «Россия-30» сегодня с утра торгуются со спрэдом 128 б.п. к 10-летним us-treasuries на уровне 107,1/107,3 процентов от номинала.

Спрэды EMBI+ и EMBI+Россия, б.п.

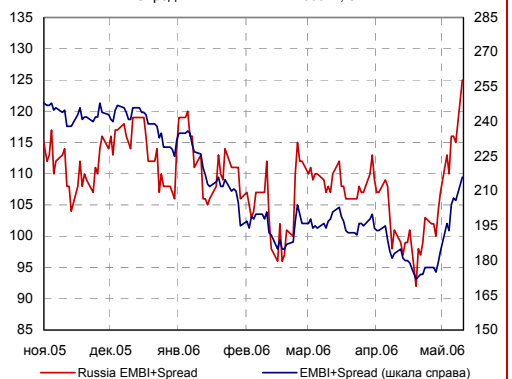

Ставки LIBOR (USD), %

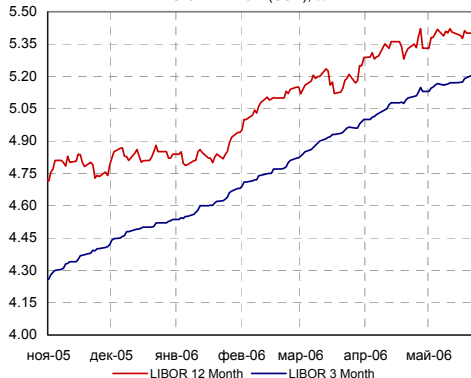

Спрэд рублевых облигаций к еврооблигациям, б.п.

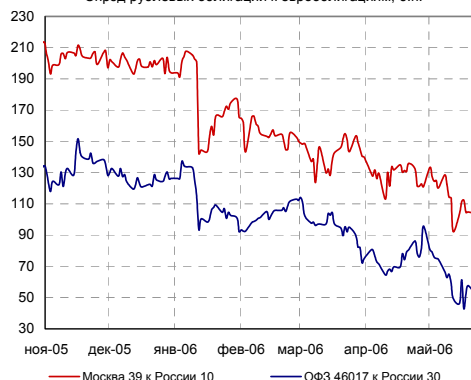

НОВОСТИ ДОЛГОВОГО РЫНКА

► **Москва.** Вчера агентство АК&М сообщило, что Москва сокращает объем привлекаемых заемных средств в 2006 году на 3,891 млрд. руб. Вчера стало известно, что Мэрия повысила оценку доходов городского бюджета в 2006 году на 56,2 млрд. руб. Основную часть допдоходов планируется получить от налога на прибыль организаций, зачисляемого в бюджеты субъектов РФ. Эта цифра составит 37,34 млрд. руб. Также 13,29 млрд. руб. планируется получить от субвенций и субсидий из федерального бюджета.

► **ОГК-04** планирует привлечь кредит зарубежных банков на сумму до \$700 млн., заявил гендиректор компании Андрей Киташев. По его словам, компания ведет переговоры с крупными инвестбанками, в частности, с Deutsche Bank и Citibank. Вчера также стало известно, что выручка ОГК-4 в 2005 году составила 14,547 млрд. руб., чистая прибыль — 987,4 млн. руб.

ЭКОНОМИКА

► **Инфляция/Внешний долг.** Вчера замминистра финансов Сергей Сторчак в интервью агентству Bloomberg представил позицию Минфина относительно инфляции и переговоров с Парижским клубом. По словам Сторчака, Минфин в ближайшие годы планирует «сократить темпы инфляции до 3-4% в год, в идеале - до 2%», за счет управления эффективной финансовой моделью. Относительно переговоров с Парижским клубом Сторчак заявил, что РФ в течение месяца будет вести переговоры по погашению второго транша кредита Парижского клуба кредиторов». Официальная дата переговоров назначена на 15 июня 2006 г. Кроме того, Сторчак объявил о предстоящей в ближайшее время выплате долга бывшего СССР. В краткосрочной перспективе РФ планирует погасить долг перед Турцией и др. государствами.

КРЕДИТНЫЕ РЕЙТИНГИ

► **Москва/ Ленинградская область/Санкт-Петербург.**

Вчера агентство Fitch Ratings подтвердило долгосрочные рейтинги Москвы и Ленинградской области в иностранной и национальной валюте на уровне «BBB» и «B» соответственно. Прогноз по рейтингам — «стабильный».

Кроме того агентство изменило прогноз по долгосрочному и национальному долгосрочному рейтингам города Санкт-Петербург со «стабильного» на «позитивный». Также агентство подтвердило долгосрочные рейтинги города в иностранной и национальной валюте на уровне «BBB-» (BBB минус). Краткосрочный рейтинг в иностранной валюте подтвержден на уровне «F3». Национальный долгосрочный рейтинг подтвержден на уровне «AA+(rus)».

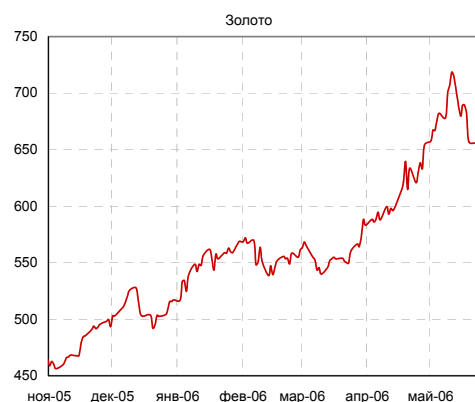
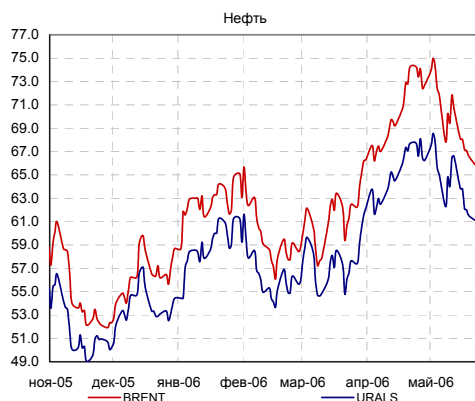
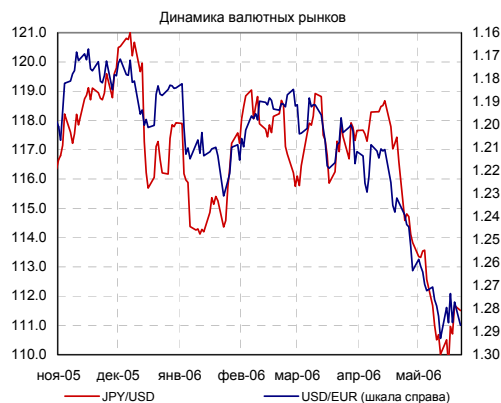
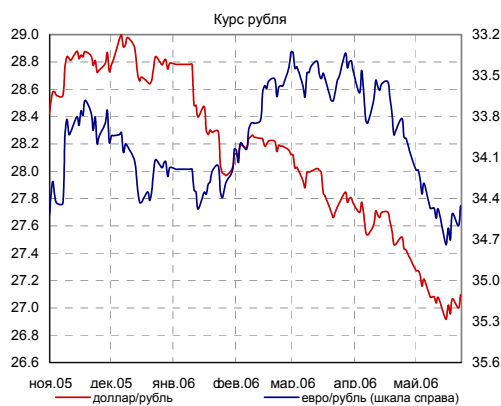

КАЛЕНДАРЬ СОБЫТИЙ НА ДОЛГОВОМ РЫНКЕ

СЕГОДНЯ

- 29 май 06 Выходной день в США (День Памяти - Memorial Day).
- 1 июн 06 141-я внеочередная встреча ОПЕК, Каракас (Венесуэла).
- 7 июл 06 Начало саммита "G-8" в Санкт-Петербурге (продлится до 13.07.2006)
- 28 июн 06
- 29 июн 06 Очередное заседание комиссии FOMC. Рассмотрение вопроса об изменении учетной ставки.

КАЛЕНДАРЬ ПЕРВИЧНОГО РЫНКА

| Дата | Эмитент, серия выпуска | Объем, млн. | Срок обращения |
|-----------|--|-------------|----------------|
| СЕГОДНЯ | Татфондбанк, 03 | 1 500 | 3 года/ 1,5 |
| 24 май 06 | Сибирьтелеком, 07 | 2 000 | 3 года |
| 24 май 06 | Волгоградская область, 25001 | 550 | 4 года |
| 24 май 06 | ИНПРОМ, 03 | 1 300 | 5 лет/ год |
| 24 май 06 | Транскапиталбанк, 01 | 800 | 3 года/ год |
| 24 май 06 | Сибирская аграрная группа (С-АГРО), 01 | 400 | |
| 25 май 06 | Марий Эл, 31005 | 500 | 3 года |
| 25 май 06 | АгроСоюз, 01 | 500 | 3 года/ год |
| 25 май 06 | Адамант-Финанс, 01 | 2 000 | 4 года/ год |
| 7 июн 06 | Дальсвязь, 02 | 2 000 | 6 лет/ 4 года |
| 7 июн 06 | Дальсвязь, 03 | 1 500 | 3 года |

Минфин доразместит выпуск ОФЗ-АД серии 46019.
Дата погашения 20.03.2019г.

СТАТИСТИКА США

| Дата | Показатель | Посл. период | Ожидаемое значение | Прошрое значение | Фактическое значение |
|-----------|---|--------------|--------------------|------------------|----------------------|
| 5 май 06 | Статистика рынка труда - Число новых рабочих мест (Non-farm payrolls) | апр.06 | 200 000 | 200 000 | 138 000 |
| 10 май 06 | Сальдо федерального бюджета, млрд. долл. | апр.06 | 90.00 | 57.71 | 118.85 |
| 12 май 06 | Торговый баланс (сальдо, млрд. долл.) | мар.06 | -67.23 | -65.64 | -62.00 |
| 12 май 06 | Импортные цены | апр.06 | 1.00% | -0.40% | 2.10% |
| 15 май 06 | Счет движения капитала (Capital Net Flow), млрд. долл. | мар.06 | 75.5 | 90.50 | 69.80 |
| 16 май 06 | Инфляция - Core PPI (очищенная от влияния цен на продовольствие и энергетику) | апр.06 | 0.20% | 0.10% | 0.10% |
| 16 май 06 | Индекс промышленного производства | апр.06 | 0.50% | 0.60% | 0.80% |
| 17 май 06 | Инфляция, без учета цен на энергоносители и продовольствие (core CPI) | апр.06 | 0.20% | 0.30% | 0.30% |
| СЕГОДНЯ | | | | | |
| 24 май 06 | Статистика продаж новых домов (New Home sales), % | апр.06 | | 1 213.0 | |
| 25 май 06 | Предварительная оценка ВВП (preliminary) | 1 кв.06 | | 4.80% | |
| 25 май 06 | Прибыли корпораций (preiminary) | 1 кв.06 | | -4.30% | |
| 26 май 06 | Индекс потребительских расходов (PCE core) | апр.06 | | 0.30% | |
| 30 май 06 | Индекс потребительской уверенности (Consumer confidence index) | май.06 | | 109.60 | |
| 1 июн 06 | Стоимость рабочей силы (Unit Labor Costs) | 1 кв.06 | | 2.50% | |
| 1 июн 06 | Производительность рабочей силы | 1 кв.06 | | 3.20% | |
| 2 июн 06 | Статистика рынка труда - Число новых рабочих мест (Non-farm payrolls) | май.06 | | 138 000 | |
| 2 июн 06 | Статистика рынка труда - Уровень безработицы (Unemployment) | май.06 | | 4.70% | |

Кривая доходности субфедеральных и муниципальных облигаций

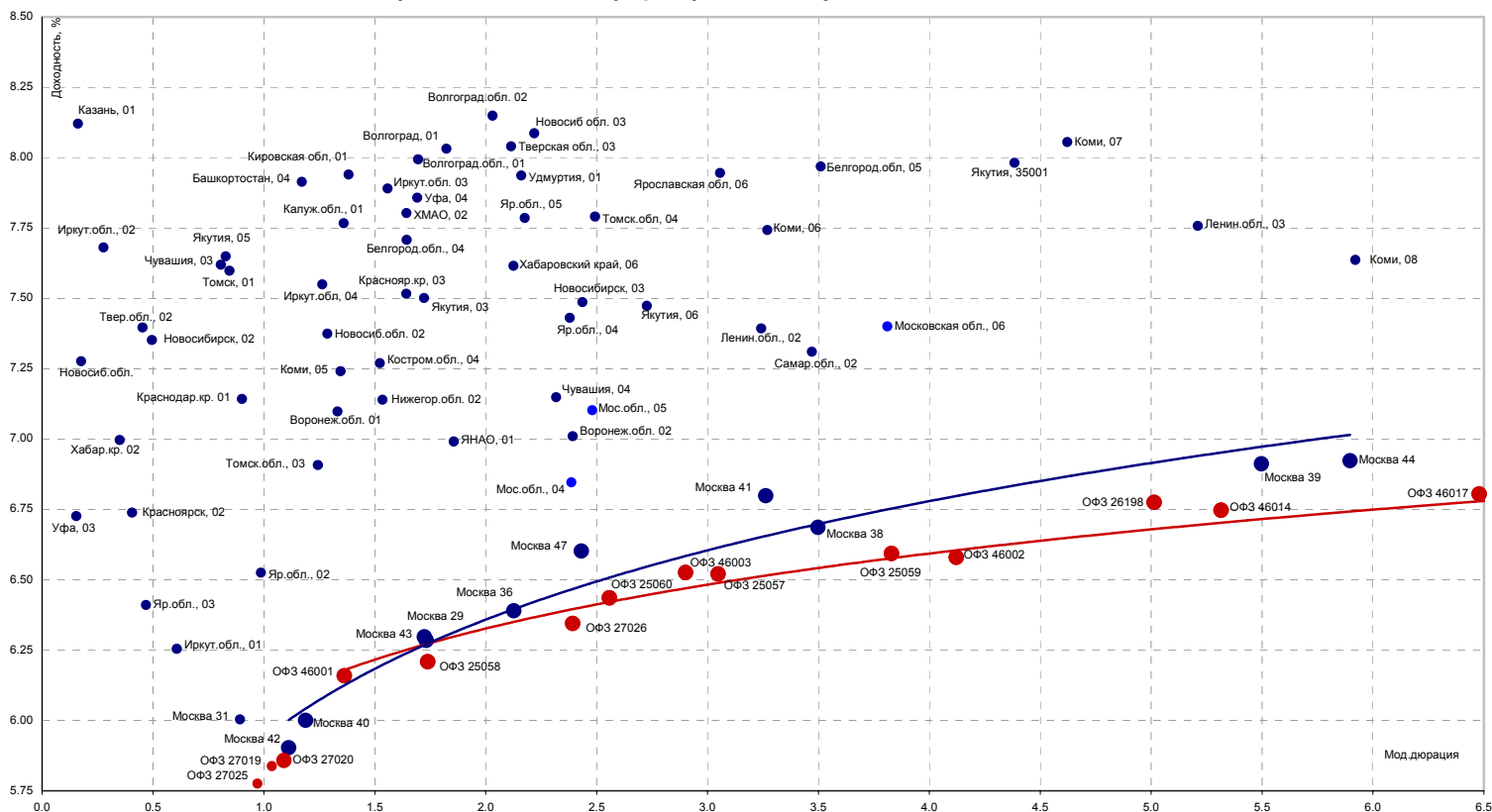

Источники: REUTERS, расчеты Банка Москвы

Кривые доходностей корпоративных облигаций

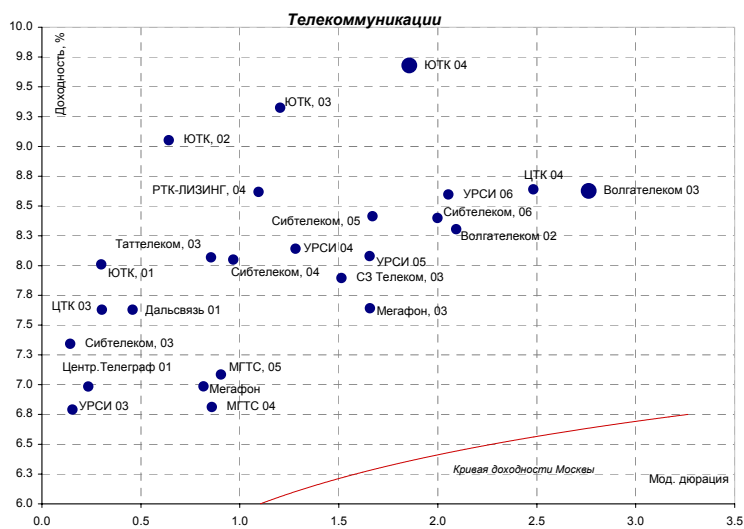
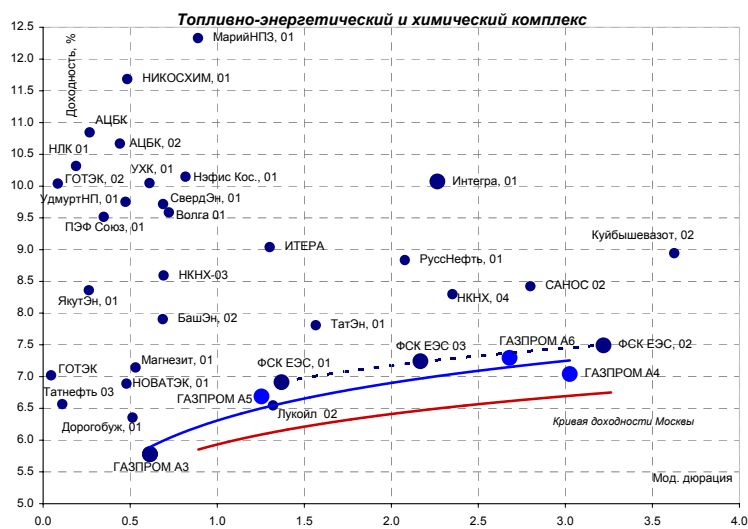

Источники: REUTERS, расчеты Банка Москвы

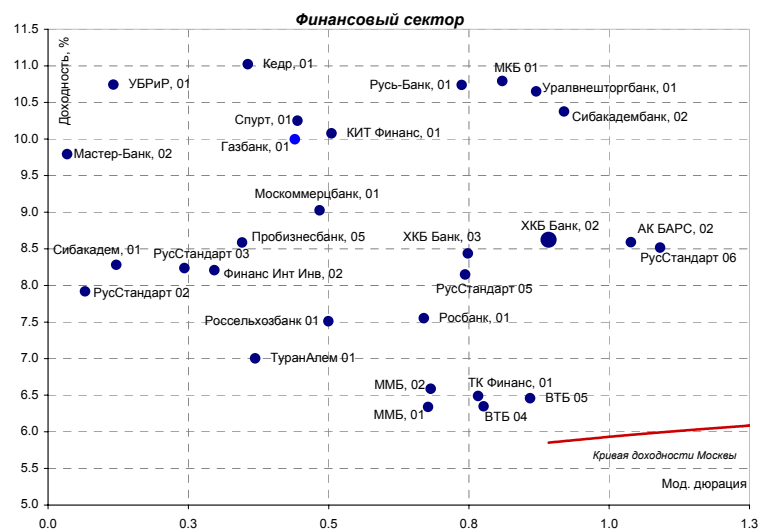
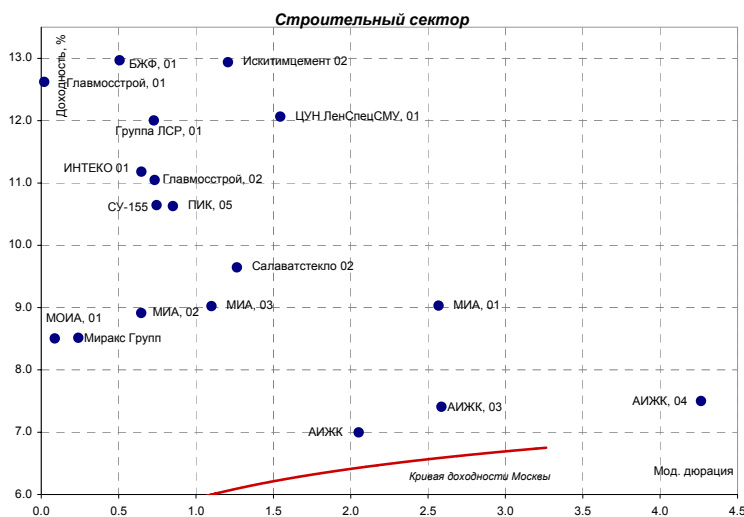
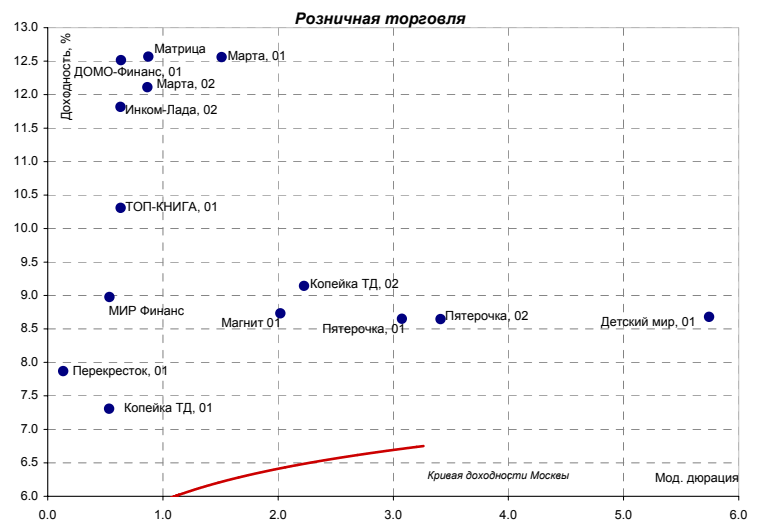
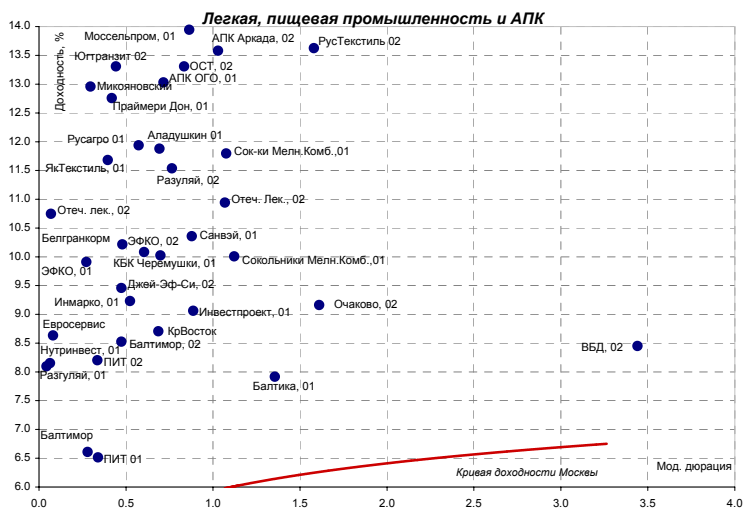
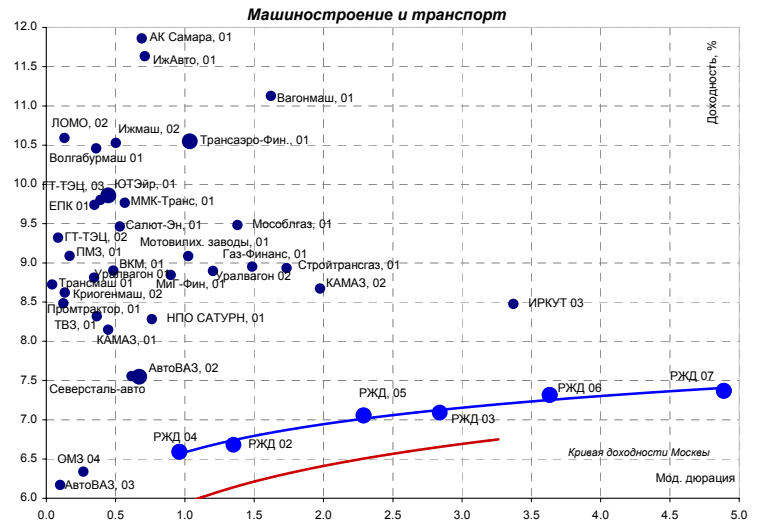
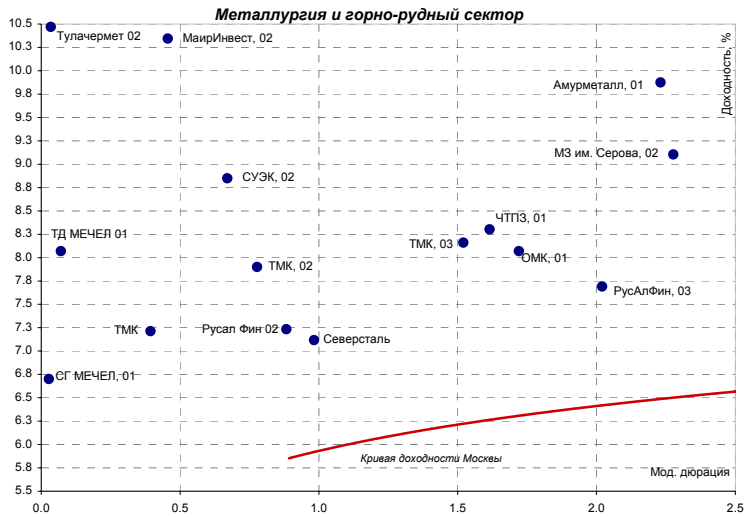

Источники: REUTERS, расчеты Банка Москвы

Кривая доходности российских еврооблигаций

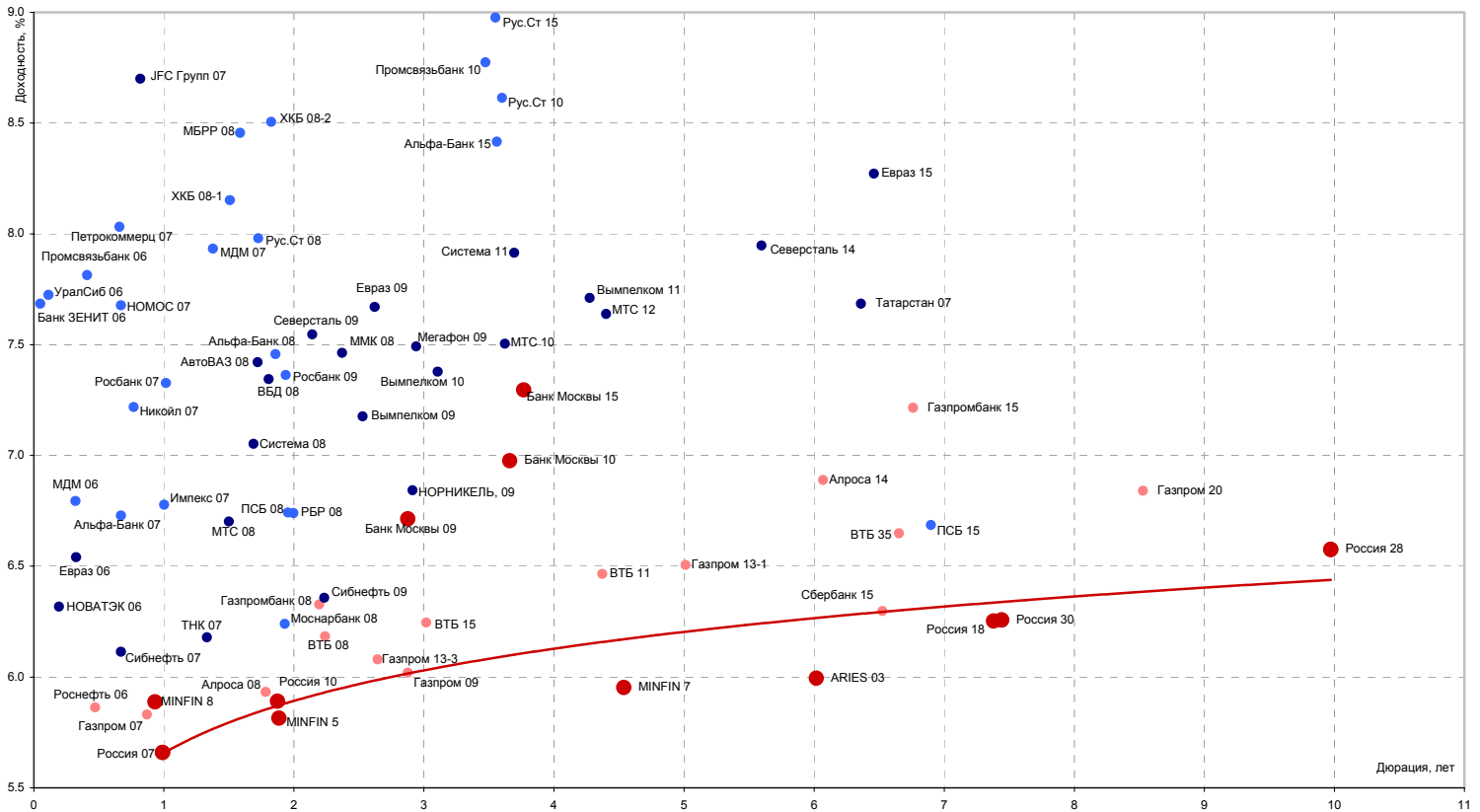

Кривые доходности emerging markets

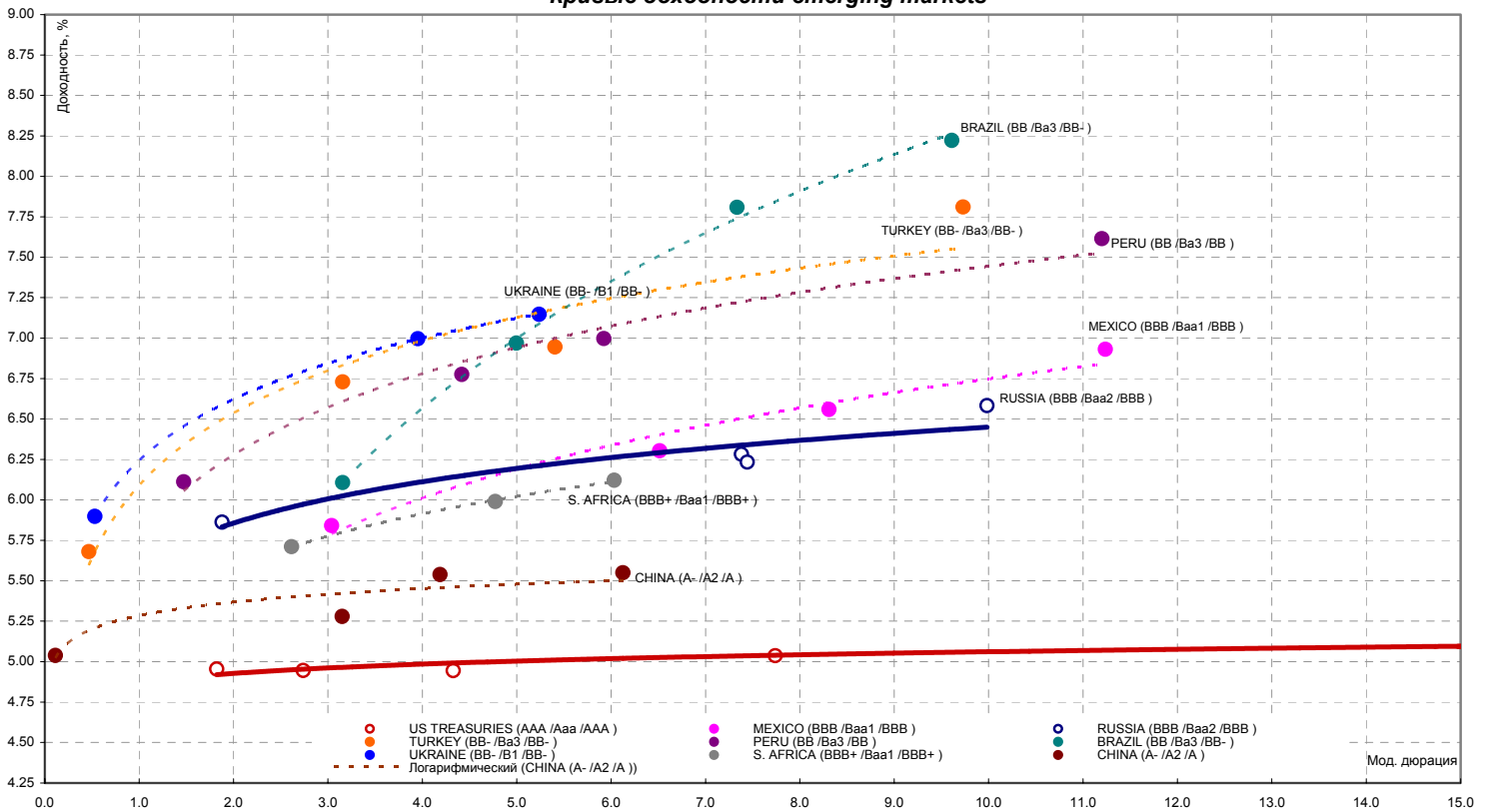

Источники: REUTERS

| ЭМИТЕНТЫ | ОБЪЕМЫ | | ПОГАШЕНИЕ/ ВЫКУП | | | ЦЕНА | | ИЗМЕНЕНИЕ,% | | | ДОХОДНОСТЬ,% | | | ДЮРАЦИЯ | | | |
|--|---------------------|---------------------|------------------|------------|------------|----------------------|---------|-------------|-------|--------|--------------|-------|---------|----------|----------|-----------|----------|
| | Оборот млн. руб. | Объем, млн. руб. | Купон,% | Погашение | Оферта | Дней до погашения | Покупка | Продажа | день | неделя | месяц | НКД | Текущая | К погаш. | К оферте | Дюр. лет. | Мод. дюр |
| Итоги торгов государственными облигациями | | | | | | | | | | | | | | | | | |
| ОБР 02 | 0.0 | - | - | 23.06.2009 | 15.09.2006 | 1131 | 98.51 | 98.59 | -0.02 | 0.19 | 0.35 | - | - | 0.49 | 4.72 | 0.33 | 0.31 |
| ОБР 03 | 0.0 | - | - | 22.09.2009 | 15.06.2006 | 1222 | 0.00 | 99.74 | 0.00 | 0.00 | 0.47 | - | - | 0.09 | 4.16 | 0.07 | 0.07 |
| ОФЗ 25057 | 25.9 | 40817 | 7.40 | 20.01.2010 | - | 1342 | 103.36 | 103.51 | -0.04 | 0.03 | -0.86 | 4.66 | 7.16 | 6.52 | - | 3.25 | 3.05 |
| ОФЗ 25058 | 10.1 | 40655 | 6.30 | 30.04.2008 | - | 712 | 100.35 | 100.42 | 0.04 | 0.14 | -0.42 | 2.76 | 6.27 | 6.21 | - | 1.85 | 1.74 |
| ОФЗ 25059 | 0.0 | 8985 | 6.10 | 19.01.2011 | - | 1706 | 98.37 | 98.65 | 0.00 | 0.30 | -0.71 | 3.84 | 6.18 | 6.59 | - | 4.08 | 3.83 |
| ОФЗ 25060 | 8.9 | 14898 | 5.80 | 29.04.2009 | - | 1076 | 98.70 | 98.77 | 0.09 | 0.46 | -0.80 | 2.54 | 5.88 | 6.44 | - | 2.72 | 2.56 |
| ОФЗ 26198 | 9.8 | 42117 | 6.00 | 02.11.2012 | - | 2359 | 96.00 | 96.06 | -0.05 | 0.31 | -0.47 | 32.22 | 6.25 | 6.78 | - | 5.35 | 5.01 |
| ОФЗ 27019 | 0.0 | 8800 | 10.00 | 18.07.2007 | - | 425 | 0.00 | 0.00 | 0.00 | 0.00 | 0.00 | 33.15 | 9.55 | 5.84 | - | 1.10 | 1.04 |
| ОФЗ 27020 | 0.0 | 8800 | 10.00 | 08.08.2007 | - | 446 | 104.05 | 0.00 | 0.00 | 0.00 | -0.85 | 27.40 | 9.53 | 5.86 | - | 1.15 | 1.09 |
| ОФЗ 27025 | 0.0 | 25806 | 7.00 | 13.06.2007 | - | 390 | 100.81 | 100.89 | 0.00 | 0.00 | -0.74 | 12.47 | 6.94 | 5.78 | - | 1.03 | 0.97 |
| ОФЗ 27026 | 0.0 | 16000 | 7.50 | 11.03.2009 | - | 1027 | 101.05 | 101.54 | 0.00 | 0.00 | 0.44 | 13.36 | 7.39 | 6.34 | - | 2.54 | 2.39 |
| ОФЗ 45001 | 0.0 | 18904 | 10.00 | 15.11.2006 | - | 180 | 0.00 | 102.77 | 0.00 | -1.02 | -0.14 | 0.14 | 9.74 | 4.55 | - | 0.49 | 0.47 |
| ОФЗ 45002 | 0.0 | 2760 | 10.00 | 02.08.2006 | - | 75 | 0.00 | 101.21 | 0.00 | -0.04 | -0.38 | 8.79 | 9.89 | 4.34 | - | 0.21 | 0.20 |
| ОФЗ 46001 | 42.3 | 60000 | 10.00 | 10.09.2008 | - | 845 | 105.85 | 105.89 | 0.02 | 0.19 | -0.83 | 17.81 | 9.45 | 6.16 | - | 1.45 | 1.36 |
| ОФЗ 46002 | 14.9 | 62000 | 10.00 | 08.08.2012 | - | 2273 | 109.92 | 110.20 | 0.03 | 0.08 | -0.57 | 25.48 | 9.09 | 6.58 | - | 4.39 | 4.12 |
| ОФЗ 46003 | 0.0 | 37298 | 10.00 | 14.07.2010 | - | 1517 | 111.25 | 111.45 | 0.00 | 0.65 | -1.16 | 33.15 | 8.97 | 6.53 | - | 3.09 | 2.90 |
| ОФЗ 46005 | 0.0 | 27477 | 0.00 | 09.01.2019 | - | 4618 | 0.00 | 45.70 | 0.00 | 0.00 | -1.09 | 0.00 | 0.00 | 6.88 | - | 11.94 | 11.17 |
| ОФЗ 46014 | 21.8 | 58290 | 10.00 | 29.08.2018 | - | 4485 | 108.85 | 108.99 | -0.08 | 0.28 | -1.03 | 17.81 | 9.18 | 6.75 | - | 5.67 | 5.32 |
| ОФЗ 46017 | 203.5 | 49967 | 9.00 | 03.08.2016 | - | 3729 | 105.62 | 105.62 | 0.07 | 0.64 | -2.20 | 0.49 | 8.52 | 6.80 | - | 6.92 | 6.48 |
| ОФЗ 46018 | 258.9 | 40936 | 9.50 | 24.11.2021 | - | 5668 | 110.40 | 110.48 | 0.05 | 0.92 | -1.39 | 16.92 | 8.60 | 6.83 | - | 8.67 | 8.11 |
| ОФЗ 46020 | 362.2 | 7913 | 6.95 | 06.02.2036 | - | 10855 | 99.80 | 99.84 | 0.13 | 0.69 | -1.24 | 17.71 | 6.96 | 7.04 | - | 12.66 | 11.83 |
| Всего | 337.1 | 523574 | | | | | | | | | | | | | | | |

Источники: REUTERS, расчеты Банка Москвы

| ЭМИТЕНТЫ | ОБЪЕМЫ | | ПОГАШЕНИЕ/ ВЫКУП | | Оферта | Дней до погашения | ЦЕНА | | ИЗМЕНЕНИЕ,% | | | ДОХОДНОСТЬ,% | | | ДЮРАЦИЯ | | |
|---|------------------|-----------------|------------------|------------|--------|-------------------|---------|---------|-------------|--------|-------|--------------|---------|----------|----------|-----------|-----------|
| | Оборот млн. руб. | Объем млн. руб. | Купон,% | Погашение | | | Покупка | Продажа | день | неделя | месяц | НКД | Текущая | К погаш. | К оферте | Дюр. лет. | Мод. дюр. |
| Итоги торгов муниципальными облигациями | | | | | | | | | | | | | | | | | |
| Волгоград, 01 | 25.85 | 400 | 10.20 | 17.07.2008 | - | 790 | 102.80 | 103.40 | 2.78 | 2.81 | 2.48 | 7.82 | 9.86 | 8.03 | - | 1.97 | 1.82 |
| Казань, 01 | 0.30 | 750 | 10.50 | 21.07.2007 | - | 63 | 100.40 | 100.60 | -0.20 | -0.17 | -0.50 | 8.05 | 10.46 | 8.12 | - | 0.18 | 0.16 |
| Казань, 02 | 2.03 | 1000 | 10.00 | 11.04.2006 | - | 327 | 101.85 | 101.91 | 1.09 | 1.12 | 0.79 | 7.67 | 9.83 | 7.58 | - | 0.65 | 0.61 |
| Красноярск, 02 | 0.09 | 630 | 12.50 | 27.10.2006 | - | 161 | 102.45 | 102.75 | -0.10 | -0.05 | 0.10 | 7.88 | 12.19 | 6.74 | - | 0.43 | 0.41 |
| Красноярск, 05 | 34.88 | 1000 | 6.19 | 18.10.2008 | - | 883 | 100.10 | 100.25 | 0.17 | 0.05 | 0.33 | 5.26 | 6.17 | 7.70 | - | 2.25 | 2.09 |
| Новосибирск, 02 | 0.00 | 1500 | 12.00 | 07.12.2006 | - | 202 | 102.60 | 102.85 | 0.00 | -0.19 | 0.19 | 24.00 | 11.70 | 7.35 | - | 0.53 | 0.50 |
| Новосибирск, 03 | 18.63 | 1000 | 13.00 | 14.07.2009 | - | 1152 | 113.80 | 113.90 | 0.22 | 0.00 | -0.44 | 46.30 | 11.41 | 7.49 | - | 2.62 | 2.44 |
| Томск, 01 | 0.00 | 300 | 12.00 | 22.11.2007 | - | 552 | 0.00 | 104.50 | 0.00 | 0.00 | -0.29 | 19.56 | 11.51 | 7.60 | - | 0.91 | 0.85 |
| Уфа, 03 | 0.00 | 400 | 10.03 | 18.07.2006 | - | 60 | 100.30 | 100.50 | 0.00 | 0.00 | -0.15 | 33.51 | 9.98 | 6.73 | - | 0.16 | 0.15 |
| Уфа, 04 | 0.00 | 500 | 10.03 | 03.06.2008 | - | 746 | 104.20 | 104.40 | 0.00 | -0.04 | -0.28 | 45.05 | 9.61 | 7.86 | - | 1.82 | 1.69 |
| Итоги торгов субфедеральными облигациями | | | | | | | | | | | | | | | | | |
| Башкортостан, 04 | 0.00 | 500 | 8.02 | 13.09.2007 | - | 482 | 100.00 | 0.00 | 0.00 | -0.40 | -0.49 | 14.06 | 8.00 | 7.91 | - | 1.26 | 1.17 |
| Белгородская обл., 04 | 0.00 | 320 | 14.00 | 29.04.2008 | - | 711 | 0.00 | 110.70 | 0.00 | 0.00 | -1.55 | 7.67 | 12.61 | 7.71 | - | 1.77 | 1.64 |
| Белгородская обл, 31001 | 0.00 | 2000 | 8.38 | 10.11.2010 | - | 1636 | 102.00 | 102.50 | 0.20 | 0.00 | -0.68 | 0.46 | 8.18 | 7.97 | - | 3.79 | 3.51 |
| Волгоградская обл., 01 | 5.60 | 600 | 13.00 | 11.06.2009 | - | 1119 | 106.10 | 106.70 | 0.19 | 0.00 | -0.32 | 55.21 | 12.18 | 7.99 | - | 1.83 | 1.70 |
| Волгоградская обл. 35001 | 1.08 | 700 | 13.00 | 17.06.2010 | - | 1490 | 107.50 | 108.00 | -0.46 | -0.18 | 3.14 | 52.71 | 12.09 | 8.15 | - | 2.20 | 2.03 |
| Воронежская обл. 01 | 3.71 | 600 | 13.00 | 15.12.2007 | - | 575 | 109.10 | 109.15 | -0.14 | -0.31 | -0.34 | 23.15 | 11.93 | 7.10 | - | 1.43 | 1.33 |
| Воронежская обл. 02 | 0.00 | 500 | 13.00 | 18.06.2009 | - | 1126 | 113.50 | 114.50 | 0.00 | 0.00 | -0.26 | 55.21 | 11.31 | 7.01 | - | 2.56 | 2.39 |
| Иркутская обл., 01 | 0.00 | 700 | 10.50 | 22.07.2007 | - | 429 | 101.55 | 101.74 | 0.00 | 0.10 | -1.30 | 24.37 | 10.23 | 6.25 | - | 0.65 | 0.61 |
| Иркутская обл., 02 | 0.91 | 750 | 10.00 | 07.09.2006 | - | 111 | 100.75 | 100.95 | -0.10 | 0.01 | -0.05 | 12.00 | 9.93 | 7.68 | - | 0.30 | 0.28 |
| Иркутская обл. 31001 | 0.00 | 1500 | 10.00 | 17.12.2009 | - | 1308 | 102.70 | 103.10 | -0.29 | 0.00 | -0.67 | 15.62 | 9.74 | 7.89 | - | 1.68 | 1.56 |
| Иркутская обл, 31002 | 0.00 | 900 | 8.50 | 23.10.2008 | - | 888 | 100.50 | 100.80 | 0.00 | 0.00 | -0.05 | 5.36 | 8.43 | 7.55 | - | 1.36 | 1.26 |
| Калужская обл., 01 | 0.00 | 300 | 10.00 | 24.12.2007 | - | 584 | 0.00 | 102.70 | 0.00 | 0.00 | 0.52 | 40.00 | 9.75 | 7.77 | - | 1.47 | 1.36 |
| Кировская обл, 01 | 0.00 | 400 | 8.39 | 22.12.2008 | - | 948 | 100.80 | 101.15 | 0.00 | 0.00 | -0.20 | 13.33 | 8.31 | 7.94 | - | 1.49 | 1.38 |
| Коми, 05 | 0.20 | 500 | 14.00 | 24.12.2007 | - | 584 | 109.01 | 109.89 | -0.45 | -0.05 | 2.02 | 21.48 | 12.79 | 7.24 | - | 1.44 | 1.35 |
| Коми, 06 | 3.74 | 700 | 14.00 | 14.10.2010 | - | 1609 | 117.36 | 119.05 | 0.69 | -1.34 | -1.65 | 13.42 | 11.94 | 7.74 | - | 3.52 | 3.27 |
| Коми, 07 | 0.00 | 1000 | 12.00 | 22.11.2013 | - | 2744 | 0.00 | 0.00 | 0.00 | 0.00 | -1.00 | 58.19 | 11.16 | 8.06 | - | 4.99 | 4.62 |
| Коми, 08 | 7.02 | 1000 | 9.00 | 03.12.2015 | - | 3485 | 95.30 | 100.31 | -0.15 | 0.60 | 0.40 | 18.25 | 8.97 | 7.64 | - | 6.37 | 5.92 |
| Костромская обл., 04 | 0.00 | 800 | 12.00 | 11.03.2008 | - | 662 | 107.31 | 107.40 | 0.00 | 0.70 | 0.60 | 21.70 | 11.17 | 7.27 | - | 1.63 | 1.52 |
| Красноярский край, 02 | 0.00 | 1500 | 10.95 | 26.10.2006 | - | 160 | 102.00 | 102.28 | 0.00 | -0.08 | -0.09 | 7.20 | 10.70 | 5.71 | - | 0.43 | 0.41 |
| Красноярский кр, 34003 | 0.00 | 3000 | 7.00 | 01.10.2008 | - | 866 | 98.95 | 99.20 | 0.00 | 0.22 | -0.08 | 8.44 | 7.08 | 7.52 | - | 1.77 | 1.64 |
| Краснодарский край, 01 | 0.00 | 1000 | 10.00 | 15.05.2007 | - | 361 | 102.80 | 103.00 | 0.00 | 0.00 | -0.44 | 0.82 | 9.73 | 7.14 | - | 0.97 | 0.90 |
| Ленинградская обл., 02 | 0.00 | 800 | 14.01 | 08.12.2010 | - | 1664 | 121.00 | 0.00 | 0.00 | -0.04 | -1.38 | 59.49 | 11.14 | 7.39 | - | 3.48 | 3.24 |
| Ленинградская обл. 03 | 3.25 | 1300 | 13.50 | 05.12.2014 | - | 3122 | 128.55 | 129.00 | 0.00 | -0.54 | -2.27 | 56.96 | 10.47 | 7.76 | - | 5.61 | 5.21 |
| Московская обл., 03 | 294.57 | 1000 | 11.00 | 19.08.2007 | - | 457 | 105.20 | 106.25 | -1.35 | -0.14 | -0.71 | 26.82 | 10.32 | 5.58 | - | 1.18 | 1.12 |
| Московская обл., 05 | 62.38 | 12000 | 10.00 | 30.03.2010 | - | 1411 | 107.95 | 108.05 | 0.05 | 0.33 | -0.92 | 9.25 | 9.26 | 7.10 | - | 2.66 | 2.48 |
| Московская обл., 04 | 321.21 | 9600 | 11.00 | 21.04.2009 | - | 1068 | 111.10 | 111.40 | 0.11 | 0.45 | -0.50 | 7.23 | 9.87 | 6.85 | - | 2.55 | 2.39 |
| Московская обл., 06 | 79.74 | 12000 | 9.00 | 19.04.2011 | - | 1796 | 107.00 | 107.05 | 0.00 | 0.28 | 0.00 | 5.92 | 8.41 | 7.40 | - | 4.09 | 3.81 |
| Нижегородская обл. 01 | 1.96 | 1000 | 11.80 | 01.11.2006 | - | 166 | 102.00 | 102.34 | 0.63 | 0.11 | 0.63 | 5.17 | 11.46 | 5.20 | - | 0.45 | 0.43 |
| Нижегородская обл. 02 | 8.77 | 2500 | 10.24 | 02.11.2008 | - | 898 | 104.80 | 104.97 | -0.02 | 0.10 | -0.28 | 4.49 | 9.75 | 7.14 | - | 1.64 | 1.54 |
| Новосибирская обл. | 2.09 | 1500 | 13.50 | 27.07.2006 | - | 69 | 101.15 | 101.30 | -0.10 | -0.28 | -7.73 | 7.77 | 13.35 | 7.28 | - | 0.19 | 0.18 |
| Новосибирская обл. 02 | 0.10 | 2000 | 13.30 | 29.11.2007 | - | 559 | 108.70 | 110.50 | 0.04 | -0.22 | -1.00 | 28.42 | 12.22 | 7.37 | - | 1.38 | 1.29 |
| Новосибирская обл. 03 | 0.57 | 2500 | 9.00 | 15.12.2009 | - | 1306 | 100.95 | 101.44 | 0.15 | 0.08 | -0.68 | 14.55 | 8.89 | 8.09 | - | 2.40 | 2.22 |
| Самарская обл., 01 | 0.00 | 2370 | 12.00 | 04.07.2006 | - | 46 | 100.44 | 100.55 | 0.00 | 0.00 | -3.84 | 14.79 | 13.33 | 99.86 | - | 0.13 | 0.07 |
| Самарская обл., 02 | 0.00 | 2000 | 6.82 | 09.09.2010 | - | 1574 | 0.00 | 99.00 | 0.00 | 0.00 | -1.01 | 11.96 | 6.90 | 7.31 | - | 3.72 | 3.47 |
| Тверская обл., 02 | 0.00 | 1000 | 16.90 | 23.11.2006 | - | 188 | 0.00 | 0.00 | 0.00 | -0.47 | -0.33 | 39.36 | 16.12 | 7.40 | - | 0.49 | 0.45 |
| Тверская обл., 03 | 9.03 | 800 | 7.95 | 30.11.2008 | - | 926 | 100.32 | 100.40 | 0.00 | 0.10 | -0.20 | 16.99 | 7.92 | 8.04 | - | 2.28 | 2.11 |
| Томская обл., 02 | 0.00 | 500 | 11.00 | 27.07.2006 | - | 69 | 0.00 | 101.00 | 0.00 | 0.00 | -0.85 | 34.05 | 10.88 | 5.11 | - | 0.19 | 0.18 |
| Томская обл., 03 | 0.00 | 600 | 11.00 | 13.10.2007 | - | 512 | 104.36 | 104.75 | 0.00 | -0.07 | 0.05 | 10.85 | 10.52 | 6.91 | - | 1.33 | 1.24 |
| Томская обл, 34026 | 0.00 | 900 | 9.00 | 09.11.2009 | - | 1270 | 99.50 | 100.00 | 0.05 | -0.12 | 0.07 | 2.47 | 9.02 | 7.79 | - | 2.69 | 2.49 |
| Удмуртская респ, 01 | 6.06 | 1000 | 8.20 | 27.12.2008 | - | 953 | 100.85 | 100.96 | 0.05 | 0.10 | -0.53 | 32.13 | 8.12 | 7.94 | - | 2.33 | 2.16 |
| Хабаровский край, 02 | 0.04 | 700 | 10.00 | 05.10.2006 | - | 139 | 101.11 | 101.25 | -0.12 | 0.19 | -0.38 | 12.05 | 9.88 | 7.00 | - | 0.37 | 0.35 |
| Хабаровский край, 06 | 0.00 | 1000 | 9.00 | 24.11.2009 | - | 1285 | 0.00 | 0.00 | 0.00 | 0.30 | -0.87 | 43.40 | 8.90 | 7.62 | - | 2.29 | 2.13 |
| ХМАО, 02 | 0.55 | 5000 | 12.00 | 27.05.2008 | - | 739 | 108.00 | 0.00 | 0.00 | 0.00 | 0.91 | 57.21 | 11.11 | 7.80 | - | 1.77 | 1.64 |
| Чувашия, 03 | 61.08 | 500 | 9.50 | 13.04.2007 | - | 329 | 101.00 | 101.90 | 0.30 | 0.20 | -0.20 | 9.63 | 9.33 | 7.62 | - | 0.87 | 0.81 |
| Чувашия, 04 | 12.03 | 750 | 12.33 | 27.03.2009 | - | 1043 | 113.45 | 113.65 | 0.09 | 0.09 | -0.22 | 17.57 | 10.86 | 7.15 | - | 2.48 | 2.32 |
| Якутия, 03 | 4.36 | 800 | 12.00 | 17.06.2008 | - | 760 | 108.00 | 109.30 | 0.09 | 0.00 | -0.14 | 19.40 | 11.01 | 7.50 | - | 1.85 | 1.72 |
| Якутия, 05 | 0.00 | 2000 | 9.00 | 21.04.2007 | - | 337 | 101.00 | 101.50 | 0.00 | -0.06 | -0.64 | 7.15 | 8.92 | 7.65 | - | 0.89 | 0.83 |
| Якутия, 06 | 10.27 | 2000 | 10.00 | 13.05.2010 | - | 1455 | 107.95 | 108.10 | 0.09 | 0.14 | 0.31 | 0.27 | 9.25 | 7.47 | - | 2.93 | 2.73 |
| Якутия, 35001 | 0.26 | 2500 | 7.95 | 11.04.2013 | - | 2519 | 100.86 | 100.92 | 0.00 | 0.05 | 0.00 | 6.32 | 7.88 | 7.98 | - | 4.73 | 4.38 |
| ЯНАО, 01 | 0.54 | 1800 | 11.00 | 03.08.2008 | - | 807 | 106.50 | 0.00 | 0.47 | 0.00 | -0.61 | 31.04 | 10.33 | 6.99 | - | 1.99 | 1.86 |
| Ярославская обл., 02 | 0.00 | 1000 | 13.28 | 03.07.2007 | - | 410 | 106.50 | 107.09 | 0.00 | -0.28 | -0.08 | 16.37 | 12.42 | 6.53 | - | 1.05 | 0.99 |
| Ярославская обл., 03 | 0.00 | 1000 | 12.00 | 17.11.2006 | -</ | | | | | | | | | | | | |

| ЭМИТЕНТЫ | ОБЪЕМЫ | | ПОГАШЕНИЕ/ ВЫКУП | | | ЦЕНА | | ИЗМЕНЕНИЕ,% | | | ДОХОДНОСТЬ,% | | | ДЮРАЦИЯ | | | |
|---------------------------|-------------------|-------------------|------------------|------------|------------|-------------------|---------|-------------|-------|--------|--------------|-----|---------|----------|----------|-----------|----------|
| | Оборот, млн. руб. | Объем, млрд. руб. | Купон,% | Погашение | Оферта | Дней до погашения | Покупка | Продажа | день | неделя | месяц | НКД | Текущая | К погаш. | К оферте | Дюр. лет. | Мод. дюр |
| Нефть и газ | | | | | | | | | | | | | | | | | |
| ГАЗПРОМ А3 | 0.10 | 10000 | 8.11 | 18.01.2007 | - | 241 | 0.00 | 101.55 | -0.54 | 0.35 | -0.34 | 26 | 8.03 | 6.62 | - | 0.64 | 0.60 |
| ГАЗПРОМ А4 | 9.27 | 5000 | 8.22 | 10.02.2010 | - | 1360 | 103.95 | 104.05 | -0.14 | 0.12 | -0.58 | 22 | 7.90 | 7.08 | - | 3.23 | 3.02 |
| ГАЗПРОМ А5 | 0.00 | 5000 | 7.58 | 09.10.2007 | - | 505 | 0.00 | 101.60 | 0.00 | -0.20 | -0.74 | 9 | 7.48 | 6.68 | - | 1.33 | 1.25 |
| ГАЗПРОМ А6 | 4.00 | 5000 | 7.22 | 06.08.2009 | - | 1172 | 99.95 | 100.10 | -0.19 | 0.14 | -0.75 | 20 | 7.22 | 7.36 | - | 2.87 | 2.67 |
| НГК ИТЕРА | 1.63 | 2000 | 9.75 | 07.12.2007 | - | 564 | 101.12 | 101.40 | 0.12 | -0.07 | -0.18 | 44 | 9.62 | 8.95 | - | 1.41 | 1.30 |
| НОВАТЭК, 01 | 0.00 | 1000 | 9.40 | 30.11.2006 | - | 192 | 101.25 | 101.40 | 0.00 | 0.00 | 0.80 | 44 | 9.27 | 6.85 | - | 0.50 | 0.47 |
| РуссНефть, 01 | 111.01 | 7000 | 9.25 | 10.12.2010 | 12.12.2008 | 1663 | 101.00 | 101.30 | -0.09 | 0.10 | 0.00 | 40 | 9.13 | - | 8.87 | 2.25 | 2.07 |
| Татнефть 03 | 0.00 | 1500 | 12.00 | 01.07.2006 | - | 40 | 100.40 | 101.20 | 0.00 | 0.60 | -0.14 | 47 | 11.93 | 6.20 | - | 0.11 | 0.10 |
| УдмуртНП, 01 | 0.62 | 1500 | 9.50 | 01.09.2008 | 01.12.2006 | 833 | 99.80 | 100.04 | 0.00 | -0.06 | 0.60 | 21 | 9.50 | - | 9.75 | 0.51 | 0.47 |
| Химия и нефтехимия | | | | | | | | | | | | | | | | | |
| Дорогобуж, 01 | 0.00 | 900 | 9.90 | 11.06.2008 | 13.12.2006 | 751 | 0.00 | 0.00 | 0.00 | 0.84 | -0.27 | 43 | 9.71 | - | 6.30 | 0.54 | 0.51 |
| Куйбышевгазот-инвест, 02 | 10.04 | 2000 | 8.80 | 04.03.2011 | - | 1747 | 100.10 | 100.30 | 0.05 | 0.00 | 0.00 | 18 | 8.77 | 8.89 | - | 3.94 | 3.62 |
| МарийскийНПЗ, 01 | 0.00 | 800 | 12.40 | 16.12.2008 | 19.06.2007 | 939 | 100.11 | 100.50 | 0.00 | 0.10 | 0.17 | 52 | 12.32 | - | 12.02 | 0.99 | 0.89 |
| НИКОСХИМ, 01 | 0.70 | 750 | 14.00 | 14.12.2006 | - | 206 | 101.40 | 101.80 | 0.00 | -0.15 | 0.42 | 61 | 13.81 | 11.65 | - | 0.53 | 0.48 |
| НКНХ, 04 | 0.00 | 1500 | 9.99 | 26.03.2012 | 02.04.2009 | 2135 | 104.40 | 104.70 | 0.00 | -0.05 | -0.90 | 13 | 9.55 | - | 8.29 | 2.54 | 2.34 |
| НКНХ-03 | 0.00 | 2000 | 8.00 | 01.09.2007 | - | 467 | 0.00 | 0.00 | 0.00 | -0.05 | -0.05 | 13 | 8.02 | 8.60 | - | 0.74 | 0.68 |
| Нэфис Косметикс, 01 | 0.00 | 400 | 10.50 | 22.04.2007 | - | 335 | 100.50 | 102.00 | 0.00 | 0.00 | -0.01 | 9 | 10.45 | 10.14 | - | 0.89 | 0.81 |
| САНОС 02 | 3.16 | 3000 | 10.00 | 10.11.2009 | 13.11.2007 | 1268 | 105.00 | 105.10 | -0.05 | 0.00 | -0.14 | 2 | 9.51 | 8.43 | - | 3.03 | 2.79 |
| УХК, 01 | 1.00 | 500 | 10.00 | 21.01.2011 | 26.01.2007 | 1705 | 100.15 | 100.60 | 0.00 | 0.00 | 0.00 | 7 | 9.98 | - | 10.04 | 0.66 | 0.60 |
| Электроэнергетика | | | | | | | | | | | | | | | | | |
| Башкирэнерго, 02 | 0.00 | 500 | 9.50 | 22.02.2007 | - | 276 | 0.00 | 0.00 | 0.00 | 0.00 | 0.30 | 23 | 9.38 | 7.89 | - | 0.73 | 0.68 |
| Интегра Финанс, 01 | 4.09 | 2000 | 10.50 | 20.03.2009 | - | 1033 | 101.40 | 101.64 | -0.06 | -0.10 | 0.00 | 17 | 10.35 | 10.14 | - | 2.48 | 2.26 |
| Ленэнерго, 01 | 4.57 | 3000 | 10.25 | 19.04.2007 | - | 332 | 100.57 | 101.58 | 0.05 | -0.10 | -0.01 | 9 | 10.10 | 8.72 | - | 0.89 | 0.81 |
| Магнезит, 01 | 0.20 | 1500 | 9.85 | 18.12.2008 | 21.12.2006 | 941 | 101.55 | 101.78 | -0.05 | -0.18 | 0.00 | 41 | 9.70 | - | 7.20 | 0.56 | 0.52 |
| Мосэнерго, 02 | 0.00 | 5000 | 7.65 | 18.02.2016 | 23.02.2012 | 3559 | 99.65 | 99.90 | 0.00 | 0.00 | 0.00 | 17 | 7.69 | - | 7.91 | 4.69 | 4.34 |
| Свердловэнерго, 01 | 0.00 | 500 | 11.50 | 01.03.2007 | - | 283 | 0.00 | 0.00 | 0.00 | 0.00 | -0.03 | 26 | 11.34 | 9.70 | 9.70 | 0.75 | 0.68 |
| Татэнерго, 01 | 10.32 | 1500 | 9.65 | 13.03.2008 | - | 661 | 102.90 | 103.20 | 0.00 | -0.10 | -0.48 | 18 | 9.35 | 7.86 | - | 1.68 | 1.56 |
| ФСК ЕЭС 03 | 4.40 | 7000 | 7.10 | 12.12.2008 | - | 935 | 99.80 | 99.95 | -0.16 | -0.04 | -0.18 | 31 | 7.11 | 7.31 | - | 2.32 | 2.16 |
| ФСК ЕЭС, 01 | 6.56 | 5000 | 8.80 | 18.12.2007 | - | 575 | 102.80 | 102.90 | -0.10 | 0.00 | 0.00 | 37 | 8.56 | 6.97 | - | 1.46 | 1.36 |
| ФСК ЕЭС, 02 | 27.97 | 7000 | 8.25 | 22.06.2010 | - | 1492 | 103.03 | 103.05 | -0.08 | 0.00 | -0.39 | 33 | 8.01 | 7.51 | - | 3.45 | 3.21 |
| Якутскэнерго, 01 | 0.00 | 400 | 14.00 | 31.08.2006 | - | 101 | 101.30 | 102.00 | 0.00 | -0.81 | -0.36 | 31 | 13.79 | 8.20 | - | 0.28 | 0.26 |
| Связь | | | | | | | | | | | | | | | | | |
| Волгателеком 03 | 2.50 | 2300 | 8.50 | 30.11.2010 | - | 1653 | 100.15 | 100.25 | 0.00 | -0.05 | -0.48 | 39 | 8.49 | 8.63 | - | 2.99 | 2.76 |
| Волгателеком 02 | 0.00 | 3000 | 8.20 | 30.11.2010 | 04.12.2008 | 1653 | 100.00 | 100.10 | 0.00 | -0.10 | 0.10 | 38 | 8.19 | - | 8.31 | 2.26 | 2.09 |
| Дальсвязь 01 | 0.00 | 1000 | 13.00 | 15.11.2006 | - | 177 | 102.31 | 102.50 | 0.00 | 0.13 | -0.94 | 2 | 12.68 | 7.54 | - | 0.49 | 0.45 |
| МГТС 04 | 0.00 | 1000 | 7.10 | 22.04.2009 | 25.04.2007 | 1066 | 99.00 | 0.00 | 0.00 | 0.00 | -0.30 | 5 | 7.08 | - | 6.81 | 0.91 | 0.85 |
| МГТС, 05 | 0.00 | 1500 | 8.30 | 25.05.2010 | 29.05.2007 | 1464 | 0.00 | 0.00 | 0.00 | 0.00 | 0.10 | 40 | 8.19 | - | 7.07 | 0.96 | 0.90 |
| Мегафон Финанс 01 | 0.00 | 1500 | 11.50 | 07.06.2006 | - | 16 | 0.00 | 0.00 | 0.00 | -0.16 | -0.30 | 52 | 11.47 | 4.41 | - | 0.04 | 0.04 |
| Мегафон | 0.00 | 1500 | 9.28 | 11.04.2007 | - | 324 | 102.05 | 0.00 | 0.00 | 0.00 | -0.05 | 10 | 9.09 | 6.96 | - | 0.87 | 0.81 |
| Мегафон, 03 | 5.16 | 3000 | 9.25 | 15.04.2008 | - | 694 | 102.85 | 103.15 | -0.10 | 0.00 | -0.58 | 9 | 8.98 | 7.69 | - | 1.78 | 1.65 |
| РТК-ЛИЗИНГ, 04 | 0.00 | 2250 | 8.80 | 08.04.2008 | - | 39546 | 100.40 | 100.57 | 0.00 | -0.05 | 0.49 | 7 | 8.76 | 8.61 | - | 1.18 | 1.09 |
| Сибирьтелеком 03 | 0.00 | 1530 | 14.50 | 14.07.2006 | - | 53 | 100.86 | 100.94 | 0.00 | -0.13 | -0.54 | 51 | 14.35 | 6.98 | - | 0.15 | 0.14 |
| Сибирьтелеком, 04 | 0.00 | 2000 | 12.50 | 05.07.2007 | - | 409 | 0.00 | 105.60 | 0.00 | -0.18 | -0.44 | 47 | 11.92 | 8.02 | - | 1.04 | 0.96 |
| Сибирьтелеком, 05 | 0.00 | 3000 | 9.20 | 25.04.2008 | - | 704 | 101.40 | 101.70 | 0.00 | 0.30 | -0.34 | 6 | 9.04 | 8.36 | - | 1.80 | 1.66 |
| Сибирьтелеком, 06 | 0.00 | 2000 | 7.85 | 16.09.2010 | 23.09.2008 | 1578 | 98.60 | 99.50 | 0.00 | -0.40 | -0.90 | 13 | 7.92 | - | 8.40 | 2.16 | 1.99 |
| С3 Телеком, 02 | 0.00 | 1500 | 7.50 | 03.10.2007 | - | 499 | 99.35 | 100.04 | 0.00 | 0.00 | 0.15 | 10 | 7.35 | 5.35 | - | 0.89 | 0.84 |
| С3 Телеком, 03 | 0.23 | 3000 | 9.25 | 24.02.2011 | 28.02.2008 | 1739 | 101.80 | 102.90 | 0.29 | 0.05 | -0.44 | 21 | 8.99 | - | 7.70 | 1.63 | 1.51 |
| СМАРТС, 02 | 0.23 | 500 | 15.00 | 26.06.2007 | 26.06.2006 | 400 | 100.01 | 100.50 | 0.00 | 0.00 | -0.54 | 60 | 15.00 | - | 14.15 | 0.10 | 0.08 |
| СМАРТС, 03 | 0.78 | 1000 | 14.10 | 29.09.2009 | 03.10.2006 | 1226 | 100.45 | 100.97 | 0.00 | -0.69 | 0.36 | 19 | 14.06 | - | 13.00 | 0.37 | 0.33 |
| Таттелеком, 03 | 0.00 | 600 | 11.75 | 06.05.2007 | - | 349 | 103.10 | 104.00 | 0.00 | 0.10 | -0.19 | 4 | 11.34 | 8.04 | - | 0.92 | 0.85 |
| УРСИ 03 | 8.08 | 3000 | 14.25 | 18.07.2006 | - | 57 | 100.93 | 101.00 | -0.29 | -0.02 | -0.83 | 49 | 14.11 | 7.41 | - | 0.16 | 0.15 |
| УРСИ 04 | 0.09 | 3000 | 9.99 | 01.11.2007 | - | 528 | 102.50 | 103.35 | -0.19 | -0.44 | -0.05 | 5 | 9.75 | 8.28 | - | 1.38 | 1.27 |
| УРСИ 05 | 0.00 | 2000 | 9.19 | 17.04.2008 | - | 696 | 101.78 | 102.00 | 0.00 | 0.00 | -0.29 | 8 | 8.99 | 8.07 | - | 1.78 | 1.65 |
| УРСИ 06 | 0.00 | 2000 | 8.20 | 17.11.2011 | 20.11.2008 | 2005 | 0.00 | 0.00 | 0.00 | -0.49 | 0.00 | 40 | 8.24 | - | 8.60 | 2.22 | 2.05 |
| Центртелеком 03 | 0.00 | 2000 | 12.35 | 15.09.2006 | - | 116 | 100.55 | 101.40 | 0.00 | -0.25 | -0.63 | 22 | 12.17 | 7.51 | - | 0.32 | 0.30 |
| Центртелеком 04 | 5.97 | 5623 | 13.80 | 21.08.2009 | - | 1187 | 114.60 | 114.85 | -0.17 | 0.00 | -0.86 | 36 | 12.03 | 8.70 | - | 2.69 | 2.47 |
| Центральный Телеграф 0 | 0.00 | 500 | 16.00 | 22.08.2006 | - | 92 | 0.00 | 0.00 | 0.00 | 0.00 | -0.33 | 39 | 15.63 | 6.68 | - | 0.24 | 0.23 |
| ЮТК, 01 | 0.10 | 1500 | 14.24 | 14.09.2006 | - | 115 | 101.70 | 101.88 | -0.20 | -0.27 | -0.27 | 26 | 14.00 | 8.48 | - | 0.32 | 0.29 |
| ЮТК, 02 | 1.01 | 1500 | 10.50 | 07.02.2007 | - | 261 | 100.49 | 101.07 | -0.29 | -0.20 | 0.20 | 30 | 10.42 | 9.48 | - | 0.69 | 0.63 |
| ЮТК, 03 | 1.73 | 3500 | 10.90 | 10.10.2009 | 09.10.2007 | 1237 | 101.95 | 102.24 | -0.28 | -0.20 | 1.24 | 13 | 10.69 | - | 9.52 | 1.31 | 1.19 |
| ЮТК 04 | 21.86 | 5000 | 10.50 | 09.12.2009 | - | 1297 | 101.60 | 101.70 | 0.00 | -0.20 | 1.09 | 20 | 10.33 | 9.68 | - | 2.03 | 1.85 |
| Металлургия | | | | | | | | | | | | | | | | | |
| Амурметалл, 01 | 0.00 | 1500 | 9.80 | 26.02.2009 | - | 1011 | 100.25 | 100.45 | 0.00 | 0.00 | 0.20 | 22 | 9.77 | 9.87 | - | 2.44 | 2.22 |
| ИНПРОМ, 02 | 9.41 | 1000 | 12.00 | 15.07.2010 | 26.07.2006 | 1515 | 100.20 | 100.40 | 0.15 | -0.02 | 0.10 | 40 | 11.95 | - | 9.76 | 0.18 | 0.16 |
| МаурИнвест, 01 | 1.11 | 500 | 12.30 | 03.04.2007 | - | 316 | 100.20 | 100.69 | -0.10 | -0.69 | -0.01 | 16 | 12.28 | 12.59 | - | 0.82 | 0.73 |
| Макси-Групп, 01 | 0.70 | 3000 | 11.25 | | | | | | | | | | | | | | |

| ЭМИТЕНТЫ | ОБЪЕМЫ | | ПОГАШЕНИЕ/ ВЫКУП | | | | ЦЕНА | | ИЗМЕНЕНИЕ,% | | | ДОХОДНОСТЬ,% | | | ДЮРАЦИЯ | | |
|-------------------------------------|-------------------|-------------------|------------------|------------|------------|-------------------|---------|---------|-------------|--------|-------|--------------|---------|----------|----------|-----------|-----------|
| | Оборот, млн. руб. | Объем, млрд. руб. | Купон,% | Погашение | Оферта | Дней до погашения | Покупка | Продажа | день | неделя | месяц | НКД | Текущая | К погаш. | К оферте | Дюр. лет. | Мод. дюр. |
| Машиностроение | | | | | | | | | | | | | | | | | |
| Автоваз, 02 | 1.55 | 3000 | 9.20 | 13.08.2008 | 14.02.2007 | 814 | 101.05 | 101.30 | 0.00 | -0.10 | -0.23 | 24.20 | 9.09 | - | 7.53 | 0.71 | 0.66 |
| Автоваз, 03 | 10.02 | 5000 | 9.70 | 22.06.2010 | 27.06.2006 | 40351 | 100.15 | 100.39 | -0.15 | 0.05 | -0.08 | 38.80 | 9.68 | - | 7.37 | 0.10 | 0.09 |
| Вагонмаш, 01 | 0.96 | 300 | 13.50 | 19.06.2008 | - | 759 | 104.40 | 104.75 | -0.13 | 0.12 | -0.67 | 55.85 | 12.89 | 11.20 | - | 1.79 | 1.61 |
| ВКМ-Финанс, 01 | 0.00 | 1000 | 10.25 | 04.06.2008 | 06.12.2006 | 744 | 0.00 | 0.00 | 0.00 | 0.00 | 0.00 | 46.62 | 10.17 | - | 8.88 | 0.52 | 0.48 |
| Волгабурмаш 01 | 4.00 | 600 | 11.10 | 08.10.2008 | 11.10.2006 | 870 | 99.75 | 100.30 | -0.20 | -0.25 | -0.30 | 12.16 | 11.10 | - | 10.97 | 0.39 | 0.35 |
| Газ-Финанс, 01 | 0.55 | 2000 | 8.49 | 08.02.2011 | 12.02.2008 | 1723 | 99.40 | 99.75 | -0.15 | -0.05 | -0.15 | 22.56 | 8.54 | - | 9.05 | 1.61 | 1.48 |
| ГТ-ТЭЦ Энерго 02 | 0.62 | 1500 | 12.50 | 22.06.2006 | - | 31 | 100.04 | 100.15 | -0.20 | -0.10 | -0.50 | 51.71 | 12.49 | 11.32 | - | 0.08 | 0.08 |
| ГТ-ТЭЦ Энерго 03 | 5.48 | 1500 | 12.04 | 18.04.2008 | 23.10.2006 | 697 | 100.75 | 100.90 | -0.25 | -0.39 | 0.24 | 10.23 | 11.95 | - | 10.39 | 0.42 | 0.38 |
| ЕПК 01 | 0.30 | 1000 | 8.75 | 02.10.2008 | 05.10.2006 | 864 | 99.60 | 99.99 | 0.00 | 0.00 | 0.12 | 11.03 | 8.79 | - | 9.75 | 0.37 | 0.34 |
| ИжАвто, 01 | 1.49 | 1200 | 10.70 | 14.03.2007 | - | 296 | 99.26 | 99.40 | -0.25 | -0.21 | 0.15 | 19.93 | 10.78 | 11.99 | - | 0.79 | 0.70 |
| Ижмаш, 02 | 0.00 | 1000 | 13.55 | 17.06.2008 | 19.12.2006 | 757 | 100.00 | 102.00 | 0.00 | -0.09 | 0.49 | 56.80 | 13.31 | - | 10.47 | 0.55 | 0.50 |
| ИРКУТ 03 | 2.32 | 3250 | 8.74 | 16.09.2010 | - | 1578 | 101.42 | 101.60 | 0.10 | -0.20 | 0.10 | 14.37 | 8.61 | 8.49 | - | 3.65 | 3.36 |
| КАМАЗ-Финанс | 0.00 | 1200 | 6.00 | 11.11.2006 | - | 173 | 0.00 | 0.00 | 0.00 | 0.00 | 0.00 | 1.64 | 6.06 | 8.18 | - | 0.47 | 0.44 |
| КАМАЗ-Финанс, 02 | 0.35 | 3000 | 8.45 | 17.09.2010 | 19.09.2008 | 1579 | 99.40 | 99.89 | -0.50 | 0.00 | -0.05 | 13.66 | 8.50 | - | 8.92 | 2.14 | 1.96 |
| Криогенмаш, 02 | 0.00 | 500 | 10.40 | 08.07.2008 | 11.07.2006 | 778 | 100.15 | 100.30 | 0.00 | 0.00 | 0.30 | 37.61 | 10.38 | - | 8.53 | 0.14 | 0.13 |
| ЛОМО, 02 | 0.75 | 700 | 14.20 | 11.07.2006 | - | 50 | 100.21 | 100.35 | -0.24 | -0.15 | -0.41 | 51.35 | 14.17 | 12.02 | - | 0.14 | 0.12 |
| МиГ-Финанс, 01 | 3.06 | 1000 | 10.50 | 03.06.2009 | 06.06.2007 | 1108 | 101.45 | 101.70 | -0.10 | 0.30 | 0.99 | 47.75 | 10.32 | - | 8.94 | 0.97 | 0.89 |
| Мотовилих. заводы, 01 | 0.00 | 1500 | 10.00 | 22.01.2009 | 26.07.2007 | 976 | 100.85 | 101.40 | 0.00 | 0.35 | 0.15 | 31.78 | 9.88 | - | 9.08 | 1.11 | 1.02 |
| ОМЗ 04 | 0.00 | 900 | 14.25 | 26.02.2009 | 31.08.2006 | 1011 | 101.35 | 102.39 | 0.00 | 0.29 | -0.45 | 31.62 | 13.95 | - | 6.12 | 0.28 | 0.26 |
| ПМЗ, 01 | 0.00 | 750 | 9.70 | 21.07.2009 | 25.07.2006 | 40015 | 0.00 | 100.30 | 0.00 | -0.20 | -0.03 | 7.18 | 9.69 | - | 9.06 | 0.18 | 0.16 |
| Промтрактор, 01 | 0.00 | 1500 | 10.70 | 03.07.2008 | 07.07.2006 | 773 | 100.20 | 100.27 | 0.00 | -0.10 | -0.05 | 40.16 | 10.67 | - | 8.36 | 0.13 | 0.12 |
| Салют-Энергия, 01 | 5.02 | 3000 | 10.15 | 25.12.2007 | 26.12.2006 | 582 | 100.30 | 100.69 | -0.15 | 0.10 | 0.10 | 40.60 | 10.11 | - | 9.73 | 0.57 | 0.52 |
| Сатурн Инвест | 0.00 | 500 | 15.00 | 05.08.2006 | - | 75 | 100.50 | 101.30 | 0.00 | -1.49 | -0.68 | 44.38 | 15.15 | 19.21 | - | 0.21 | 0.17 |
| НПО САТУРН, 01 | 0.00 | 1500 | 9.00 | 23.03.2008 | 24.03.2007 | 39530 | 100.35 | 100.75 | 0.00 | 0.19 | 0.00 | 14.55 | 8.94 | - | 8.27 | 0.82 | 0.75 |
| Северсталь-авто | 0.00 | 1500 | 11.25 | 21.01.2010 | 25.01.2007 | 1340 | 0.00 | 0.00 | 0.00 | 0.00 | 0.00 | 35.75 | 10.98 | - | 7.51 | 0.65 | 0.61 |
| СОК-Автокомп., 01 | 10.24 | 1100 | 12.32 | 24.04.2008 | 27.10.2006 | 703 | 99.85 | 100.00 | 0.00 | 0.00 | 0.10 | 8.44 | 12.32 | - | 12.65 | 0.43 | 0.38 |
| Стройтрансгаз, 01 | 1.08 | 3000 | 9.60 | 25.06.2008 | - | 765 | 101.40 | 101.55 | -0.05 | 0.00 | 0.10 | 38.14 | 9.45 | 8.96 | - | 1.88 | 1.73 |
| ТВЗ, 01 | 0.00 | 750 | 14.60 | 10.10.2006 | - | 141 | 102.25 | 102.60 | 0.00 | -0.05 | -0.16 | 16.80 | 14.26 | 8.19 | - | 0.39 | 0.36 |
| Трансмашхолдинг, 01 | 0.00 | 1500 | 14.00 | 01.12.2007 | 05.06.2006 | 558 | 99.80 | 100.00 | 0.00 | -0.13 | -0.50 | 65.97 | 13.99 | - | 7.60 | 0.04 | 0.03 |
| Уралвагонзавод, 01 | 3.44 | 2000 | 13.36 | 30.09.2008 | 03.10.2006 | 862 | 101.55 | 101.65 | -0.05 | -0.25 | -0.15 | 17.57 | 13.16 | - | 8.85 | 0.37 | 0.34 |
| Уралвагонзавод 02 | 0.50 | 3000 | 9.35 | 05.10.2010 | 03.10.2007 | 1597 | 100.60 | 100.80 | -0.20 | 0.10 | 0.49 | 12.04 | 9.29 | - | 9.06 | 1.30 | 1.19 |
| Добывающая промышленность | | | | | | | | | | | | | | | | | |
| СУЭК, 02 | 0.10 | 1000 | 8.50 | 15.02.2007 | - | 269 | 100.00 | 100.10 | 0.15 | 0.00 | 0.29 | 1 | 8.49 | 8.62 | - | 0.72 | 0.66 |
| Хайленд Голд Финанс, 01 | 0.00 | 750 | 12.00 | 02.04.2008 | 09.10.2006 | 681 | 0.00 | 100.50 | 0.00 | 0.07 | 0.40 | 15 | 11.95 | - | 11.30 | 0.38 | 0.34 |
| Потребительский сектор и АПК | | | | | | | | | | | | | | | | | |
| АПК Аркада 01 | 0.02 | 600 | 14.95 | 28.06.2008 | 29.06.2006 | 768 | 100.16 | 100.33 | -0.04 | -0.15 | -0.20 | 59.39 | 14.93 | - | 12.64 | 0.10 | 0.09 |
| АПК Аркада, 02 | 0.00 | 1000 | 13.31 | 20.02.2009 | 22.08.2007 | 1005 | 100.13 | 100.14 | 0.00 | 0.00 | 0.09 | 32.82 | 13.29 | - | 13.58 | 1.16 | 1.02 |
| АПК ОГО, 01 | 3.04 | 1100 | 15.50 | 22.04.2007 | - | 335 | 100.50 | 102.14 | -0.18 | -0.31 | 0.38 | 10.83 | 15.20 | 13.24 | - | 0.80 | 0.71 |
| АПК ОГО, 02 | 0.00 | 1200 | 12.95 | 25.02.2009 | - | 1010 | 0.00 | 0.00 | - | - | - | 30.16 | - | - | - | 0.38 | 0.01 |
| Балтимор-Нева | 0.00 | 500 | 1.00 | 05.09.2006 | - | 106 | 95.65 | 98.40 | 0.00 | 3.03 | -0.51 | 2.14 | - | - | - | 0.29 | 0.27 |
| Балтимор-Нева, 03 | 0.00 | 800 | 11.65 | 15.05.2008 | 23.11.2006 | 724 | 101.20 | 101.60 | 0.00 | 0.27 | 0.06 | 1.28 | 11.49 | - | 8.47 | 0.51 | 0.47 |
| Белеранкорм | 3.02 | 700 | 10.90 | 02.12.2008 | 05.12.2006 | 925 | 0.00 | 100.85 | 0.00 | -0.10 | -0.40 | 22.70 | 10.84 | - | 10.20 | 0.52 | 0.47 |
| Группа ОСТ, 02 | 2.50 | 1000 | 12.90 | 08.05.2008 | 10.05.2007 | 717 | 99.55 | 100.10 | 0.00 | -0.30 | -0.04 | 3.89 | 12.90 | - | 13.30 | 0.94 | 0.83 |
| Джей-Эф-Си, 02 | 4.58 | 1200 | 13.00 | 04.12.2007 | 05.12.2006 | 561 | 101.98 | 102.10 | 0.03 | -0.05 | -0.54 | 59.48 | 12.75 | - | 9.35 | 0.51 | 0.47 |
| Евросервис | 7.08 | 1500 | 14.00 | 18.12.2007 | 20.06.2006 | 575 | 100.20 | 100.50 | -0.29 | 0.07 | -0.15 | 23.78 | 13.93 | - | 7.74 | 0.08 | 0.07 |
| Инвестпроект, 01 | 0.00 | 1000 | 10.80 | 16.05.2007 | - | 359 | 101.70 | 102.00 | 0.00 | -0.29 | 0.49 | 1.48 | 10.61 | 9.04 | - | 0.96 | 0.88 |
| Инмарко, 01 | 0.20 | 1000 | 9.85 | 19.12.2008 | 22.12.2006 | 942 | 100.25 | 0.00 | -0.20 | 0.05 | 0.15 | 40.48 | 9.83 | - | 9.59 | 0.56 | 0.51 |
| КБК Черемушки, 01 | 0.00 | 700 | 11.30 | 02.03.2009 | 05.03.2007 | 1015 | 100.00 | 100.30 | 0.00 | 0.00 | 0.15 | 23.84 | 11.18 | - | 10.01 | 0.76 | 0.69 |
| Микояновский | 0.00 | 1000 | 13.50 | 18.09.2006 | - | 119 | 0.00 | 101.85 | 0.00 | -1.50 | -1.06 | 23.67 | 13.49 | 12.94 | - | 0.33 | 0.29 |
| Моссельпром, 01 | 47.77 | 1000 | 13.00 | 12.12.2008 | 15.06.2007 | 935 | 99.42 | 99.55 | 0.00 | -0.09 | -0.37 | 55.92 | 13.07 | - | 13.95 | 0.98 | 0.86 |
| Нутринвестхолдинг, 01 | 0.46 | 1200 | 12.00 | 09.06.2009 | 13.06.2006 | 1114 | 100.01 | 100.10 | -0.15 | 0.10 | 0.03 | 22.68 | 11.99 | - | 10.10 | 0.06 | 0.05 |
| Отечественные лекарств | 0.00 | 1300 | 10.25 | 17.02.2009 | 21.08.2007 | 1002 | 98.80 | 99.85 | 0.00 | -0.20 | -0.15 | 25.27 | 10.30 | - | 10.94 | 1.18 | 1.06 |
| ПАВА, 01 | 0.00 | 350 | 12.90 | 15.06.2008 | 16.06.2006 | 755 | 0.00 | 100.00 | 0.00 | 0.05 | 0.05 | 23.68 | 12.88 | - | 10.43 | 0.07 | 0.06 |
| Праймери Дон, 01 | 0.00 | 750 | 12.50 | 10.11.2006 | - | 172 | 0.00 | 100.70 | 0.00 | 0.04 | 0.10 | 3.42 | 12.48 | 12.75 | - | 0.46 | 0.41 |
| Разуляй-Центр 01 | 4.40 | 1000 | 14.00 | 05.06.2006 | - | 14 | 99.80 | 100.00 | -0.25 | 0.00 | -0.23 | 64.82 | 14.00 | 13.15 | - | 0.04 | 0.03 |
| Разуляй-Финанс, 01 | 4.50 | 3000 | 11.50 | 02.10.2008 | 05.04.2007 | 864 | 99.85 | 100.13 | -0.25 | -0.55 | 0.15 | 14.49 | 11.51 | - | 11.86 | 0.84 | 0.75 |
| Руссагро 01 | 0.29 | 1000 | 11.66 | 19.07.2008 | 18.01.2007 | 789 | 99.90 | 100.00 | 0.00 | -0.10 | 0.09 | 39.61 | 11.66 | - | 11.94 | 0.63 | 0.57 |
| Русский Продукт, 04 | 0.00 | 440 | 0.00 | 15.05.2007 | - | 358 | 100.10 | 100.50 | 0.00 | -0.10 | -0.55 | 0.00 | 0.00 | 0.00 | - | 0.98 | 0.98 |
| Санвэй, 01 | 5.07 | 1000 | 11.66 | 03.12.2008 | 06.06.2007 | 926 | 101.42 | 101.55 | -0.15 | 0.10 | 0.15 | 53.03 | 11.50 | - | 10.46 | 0.96 | 0.87 |
| Сокольники Мелн. Комб. 01 | 0.00 | 1000 | 11.50 | 26.02.2009 | 30.08.2007 | 1011 | 99.25 | 100.00 | 0.00 | 0.00 | 0.25 | 25.52 | 11.50 | - | 11.80 | 1.19 | 1.07 |
| Талосто-Финанс, 01 | 0.00 | 1000 | 10.00 | 06.03.2009 | 07.09.2007 | 1019 | 100.15 | 100.49 | 0.00 | 0.00 | - | 20.00 | 9.98 | - | 10.01 | 1.23 | 1.11 |
| ЭФКО, 01 | 4.97 | 1000 | | | | | | | | | | | | | | | |

| ЭМИТЕНТЫ | ОБЪЕМЫ | | ПОГАШЕНИЕ/ ВЫКУП | | Оферта | Дней до погашения | ЦЕНА | | ИЗМЕНЕНИЕ, % | | | ДОХОДНОСТЬ, % | | | ДЮРАЦИЯ | | |
|--|-------------------|-------------------|------------------|------------|------------|-------------------|---------|---------|--------------|--------|-------|---------------|---------|----------|----------|-----------|----------|
| | Оборот, млн. руб. | Объем, млрд. руб. | Купон, % | Погашение | | | Покупка | Продажа | день | неделя | месяц | НКД | Текущая | К погаш. | К оферте | Дюр. лет. | Мод. дюр |
| Пивоварение | | | | | | | | | | | | | | | | | |
| Балтика, 01 | 0.00 | 1000 | 8.75 | 20.11.2007 | - | 547 | 0.00 | 0.00 | 0.00 | - | -0.25 | 36.68 | 8.63 | 7.91 | - | 1.45 | 1.35 |
| Красный Восток-Инвест | 0.00 | 1500 | 11.50 | 25.02.2007 | - | 279 | 102.05 | 102.27 | 0.00 | -0.08 | -0.55 | 27.41 | 11.24 | 8.51 | - | 0.74 | 0.68 |
| Очаково, 02 | 0.50 | 1500 | 8.50 | 19.09.2008 | - | 851 | 99.22 | 99.38 | 0.06 | -0.10 | -0.08 | 13.74 | 8.56 | 9.13 | - | 1.75 | 1.60 |
| ПИТ-Инвестментс 01 | 0.00 | 1000 | 12.00 | 28.09.2006 | - | 129 | 0.00 | 101.00 | 0.00 | 0.00 | -0.10 | 17.42 | 11.78 | 6.39 | - | 0.35 | 0.33 |
| ПИТ-Инвестментс 02 | 1.02 | 1500 | 14.25 | 23.03.2009 | 29.09.2006 | 1036 | 101.70 | 102.00 | -0.35 | -0.86 | -2.04 | 21.86 | 14.02 | - | 9.11 | 0.36 | 0.33 |
| САН Интербрю | 0.00 | 2500 | 13.00 | 15.08.2006 | - | 85 | 101.25 | 101.60 | 0.00 | -0.10 | -0.76 | 50.58 | 12.84 | - | - | 0.07 | 0.07 |
| Легкая, лесная промышленность и ЦБК | | | | | | | | | | | | | | | | | |
| АЦБК-Инвест | 3.03 | 500 | 13.50 | 07.09.2006 | - | 108 | 100.88 | 101.89 | -0.02 | -0.30 | -0.51 | 27 | 13.38 | 10.83 | - | 0.29 | 0.26 |
| Волга 01 | 0.20 | 1500 | 12.00 | 13.03.2007 | - | 295 | 101.80 | 102.13 | -0.15 | 0.29 | 0.05 | 22 | 11.78 | 9.76 | - | 0.78 | 0.71 |
| ГОТЭК | 0.00 | 550 | 12.50 | 06.06.2006 | - | 15 | 0.00 | 0.00 | 0.00 | 0.10 | -0.35 | 57 | 12.47 | 6.06 | - | 0.04 | 0.04 |
| ГОТЭК, 02 | 0.00 | 1500 | 9.90 | 18.06.2009 | 22.06.2006 | 1123 | 0.00 | 99.99 | 0.00 | 0.00 | -0.07 | 41 | 9.90 | - | 10.08 | 0.08 | 0.08 |
| НЛК 01 | 3.01 | 500 | 11.90 | 31.01.2008 | 03.08.2006 | 619 | 100.00 | 100.25 | -0.05 | 0.25 | 0.40 | 36 | 11.88 | - | 10.51 | 0.20 | 0.18 |
| ПЭФ Союз, 01 | 13.17 | 300 | 11.00 | 09.10.2007 | 05.10.2006 | 505 | 100.00 | 100.50 | -0.50 | 0.50 | 0.50 | 14 | 11.00 | - | 10.85 | 0.37 | 0.34 |
| Русский Текстиль 02 | 6.11 | 1000 | 12.75 | 05.03.2009 | - | 1018 | 98.40 | 99.00 | -0.20 | -0.90 | -0.15 | 26 | 12.94 | 14.06 | - | 1.78 | 1.56 |
| Русский Текстиль 03 | 29.47 | 1200 | 12.00 | 20.10.2009 | 18.10.2007 | 1247 | 98.00 | 98.49 | 0.05 | -0.51 | -0.10 | 9 | 12.24 | - | 14.01 | 1.33 | 1.16 |
| Яковлевский Текстиль, 01 | 0.39 | 1000 | 12.00 | 31.10.2008 | 27.10.2006 | 893 | 100.05 | 100.25 | -0.06 | -0.05 | 0.01 | 8 | 11.98 | - | 11.57 | 0.43 | 0.39 |
| Строительство и ипотека | | | | | | | | | | | | | | | | | |
| АИЖК | 0.00 | 1070 | 11.00 | 01.12.2008 | - | 924 | 108.00 | 109.55 | 0.00 | 0.00 | 0.00 | 51836 | 10.05 | 6.99 | - | 2.19 | 2.04 |
| АИЖК, 03 | 0.00 | 2250 | 9.40 | 15.10.2010 | - | 1607 | 106.00 | 106.50 | 0.00 | -0.40 | -0.74 | 10 | 8.86 | 7.40 | - | 2.77 | 2.58 |
| АИЖК, 04 | 0.00 | 900 | 8.70 | 01.02.2012 | - | 2081 | 106.00 | 106.70 | 0.00 | -0.05 | 0.00 | 5 | 8.17 | 7.50 | - | 4.58 | 4.26 |
| БЖФ, 01 | 0.00 | 500 | 12.65 | 19.12.2008 | 22.12.2006 | 942 | 100.00 | 100.14 | 0.00 | -0.01 | -0.03 | 20 | 12.63 | - | 12.97 | 0.56 | 0.50 |
| Главмосстрой, 01 | 0.00 | 2000 | 13.00 | 27.05.2007 | 27.05.2006 | 370 | 0.00 | 0.00 | 0.00 | -0.10 | -0.29 | 31 | 13.00 | - | 12.61 | 0.01 | 0.01 |
| Главмосстрой, 02 | 4.03 | 4000 | 11.50 | 17.03.2011 | 22.03.2007 | 1760 | 100.58 | 100.80 | 0.15 | 0.55 | 0.00 | 19 | 11.42 | - | 10.84 | 0.81 | 0.73 |
| Группа ЛСР, 01 | 15.42 | 1000 | 11.00 | 20.03.2008 | 22.03.2007 | 668 | 99.40 | 99.70 | 0.05 | -0.40 | -0.07 | 18 | 11.06 | - | 12.01 | 0.81 | 0.72 |
| ИНТЕКО 01 | 0.00 | 1200 | 10.95 | 15.02.2007 | - | 269 | 0.00 | 0.00 | 0.00 | 0.00 | 0.01 | 29 | 10.95 | 11.18 | - | 0.71 | 0.64 |
| Искитимцемент 02 | 0.00 | 500 | 12.50 | 05.11.2008 | 07.11.2007 | 898 | 0.00 | 0.00 | 0.00 | -0.06 | -0.68 | 4 | 12.48 | - | 12.94 | 1.35 | 1.20 |
| Искитимцемент, 01 | 0.06 | 200 | 16.80 | 24.12.2006 | - | 216 | 101.30 | 102.05 | -0.34 | -0.10 | -0.48 | 27 | 16.46 | 13.77 | - | 0.56 | 0.49 |
| МИА, 01 | 0.02 | 2200 | 10.00 | 20.09.2012 | - | 2313 | 0.00 | 104.00 | -0.97 | 1.47 | -0.19 | 5 | 9.76 | 9.41 | - | 2.78 | 2.54 |
| МИА, 02 | 0.00 | 1000 | 9.50 | 09.08.2008 | 06.02.2007 | 810 | 100.60 | 100.80 | 0.00 | 0.10 | 0.40 | 3 | 9.44 | - | 8.90 | 0.70 | 0.64 |
| МИА, 03 | 5.03 | 1500 | 9.40 | 23.02.2012 | 30.08.2007 | 2103 | 100.55 | 100.75 | -0.20 | 0.05 | 0.85 | 21 | 9.34 | - | 9.20 | 1.19 | 1.09 |
| Миракс Групп | 0.00 | 1000 | 13.50 | 19.08.2008 | 22.08.2006 | 820 | 100.80 | 101.00 | 0.00 | -0.07 | -0.05 | 33 | 13.34 | - | 8.36 | 0.25 | 0.23 |
| МОИА, 01 | 1.00 | 1500 | 9.00 | 21.12.2010 | 23.06.2006 | 1674 | 100.10 | 100.25 | 0.05 | 0.10 | -0.15 | 37 | 8.99 | - | 7.86 | 0.09 | 0.08 |
| ПИК, 05 | 0.00 | 1120 | 13.00 | 20.05.2008 | 22.05.2007 | 729 | 0.00 | 0.00 | 0.00 | 0.00 | -0.05 | 32 | 13.00 | - | 10.61 | 0.93 | 0.84 |
| Салаватстекло 01 | 0.00 | 750 | 11.60 | 25.03.2008 | 26.09.2006 | 673 | 103.00 | 104.20 | 0.00 | 0.01 | 0.00 | 17 | 11.18 | - | 0.78 | 0.35 | 0.35 |
| Салаватстекло 02 | 0.00 | 1200 | 9.28 | 28.10.2009 | 31.10.2007 | 1255 | 99.60 | 99.99 | 0.00 | 0.25 | -0.14 | 5 | 9.30 | - | 9.65 | 1.38 | 1.26 |
| Сиб. цемент., 03 | 0.35 | 800 | 12.50 | 12.06.2008 | 15.06.2006 | 752 | 100.25 | 100.30 | -0.24 | 0.00 | -0.10 | 54 | 12.46 | - | 7.51 | 0.07 | 0.06 |
| СУ-155 | 0.01 | 1500 | 10.50 | 30.03.2007 | - | 312 | 0.00 | 101.00 | 0.80 | 0.00 | 0.00 | 15 | 10.40 | 9.59 | - | 0.82 | 0.75 |
| Терна-Финанс, 01 | 0.00 | 500 | 14.00 | 16.12.2008 | 19.12.2006 | 939 | 100.00 | 101.00 | 0.00 | -0.10 | -1.47 | 24 | 13.95 | - | 14.02 | 0.55 | 0.49 |
| ЦУН ЛенСпецСМУ, 01 | 0.31 | 1000 | 12.00 | 22.04.2010 | 24.04.2008 | 1431 | 99.63 | 99.99 | -0.23 | -0.15 | -0.45 | 8 | 12.05 | - | 12.21 | 1.72 | 1.54 |
| ЮСКК, 01 | 0.96 | 600 | 14.00 | 01.07.2008 | 04.07.2006 | 39630 | 99.50 | 100.00 | -0.48 | 0.20 | 0.34 | 53 | 14.07 | - | 17.40 | 0.12 | 0.10 |
| Транспорт | | | | | | | | | | | | | | | | | |
| АвиаК. Самара, 01 | 1.02 | 350 | 14.00 | 08.03.2007 | - | 290 | 101.65 | 101.90 | -0.05 | -0.34 | -0.29 | 28 | 13.76 | 11.90 | - | 0.76 | 0.68 |
| Ист Лайн Хэндлинг, 02 | 0.00 | 3000 | 11.59 | 22.05.2008 | 23.11.2006 | 731 | 0.00 | 0.00 | 0.00 | -0.95 | -0.05 | 57 | 11.71 | - | 14.16 | 0.48 | 0.42 |
| ММК-Транс, 01 | 0.00 | 650 | 11.50 | 10.07.2008 | 11.01.2007 | 39639 | 100.80 | 101.30 | -0.05 | -0.30 | 0.79 | 41 | 11.37 | - | 9.79 | 0.61 | 0.56 |
| Мособлгаз, 01 | 0.00 | 1000 | 10.75 | 21.12.2008 | - | 944 | 101.95 | 102.20 | 0.00 | 0.05 | 0.74 | 44 | 10.52 | 9.49 | - | 1.50 | 1.37 |
| РЖД, 05 | 49.63 | 10000 | 6.67 | 22.01.2009 | - | 976 | 99.25 | 99.30 | -0.10 | -0.10 | -0.70 | 21 | 6.72 | 7.10 | - | 2.44 | 2.28 |
| РЖД, 03 | 0.00 | 4000 | 8.33 | 02.12.2009 | - | 1290 | 103.90 | 104.35 | 0.00 | -0.10 | -0.96 | 38 | 7.99 | 7.09 | - | 3.03 | 2.83 |
| РЖД, 02 | 1.02 | 4000 | 7.75 | 05.12.2007 | - | 562 | 101.50 | 101.58 | -0.12 | 0.20 | -0.20 | 35 | 7.63 | 6.76 | - | 1.43 | 1.34 |
| РЖД 07 | 5.07 | 5000 | 7.55 | 07.11.2012 | - | 2361 | 101.40 | 101.52 | -0.20 | 0.20 | -0.30 | 1 | 7.45 | 7.41 | - | 5.24 | 4.88 |
| РЖД 06 | 29.16 | 10000 | 7.35 | 10.11.2010 | - | 1633 | 100.50 | 100.55 | -0.12 | 0.22 | -0.38 | 1 | 7.31 | 7.35 | - | 3.89 | 3.62 |
| РЖД 04 | 4.44 | 10000 | 6.59 | 14.06.2007 | - | 388 | 100.10 | 100.45 | 0.00 | 0.40 | -0.60 | 29 | 6.58 | 6.59 | - | 1.02 | 0.95 |
| Трансаэро-Финансы, 01 | 3.61 | 2500 | 11.65 | 05.02.2009 | 09.08.2007 | 990 | 101.32 | 101.45 | -0.05 | 0.06 | 0.26 | 33 | 11.48 | - | 10.59 | 1.14 | 1.03 |
| ЭйрЮнион 01 | 1.10 | 1500 | 13.00 | 10.11.2009 | 15.05.2007 | 1268 | 100.65 | 100.75 | -0.15 | 0.50 | 0.83 | 2 | 12.92 | - | 12.86 | 0.94 | 0.83 |
| ЮТЭйр, 01 | 0.00 | 1000 | 10.65 | 22.11.2006 | - | 184 | 0.00 | 0.00 | 0.00 | 0.15 | -0.30 | 52 | 10.60 | 9.85 | - | 0.48 | 0.44 |

Источники: REUTERS, расчеты Банка Москвы

ЭМИТЕНТЫ ОБЪЕМЫ ПОГАШЕНИЕ/ ВЫКУП ЦЕНА ИЗМЕНЕНИЕ,% ДОХОДНОСТЬ,% ДЮРАЦИЯ

Оборот, млн. руб. Объем, млрд. руб. Купон,% Погашение Оферта Дней до погашения Покупка Продажа день неделя месяц НКД Текущая К погаш. К оферте Дюр. лет. Мод. Дюр

Финансовый сектор

| | | | | | | | | | | | | | | | | | |
|---------------------|-------|-------|-------|------------|------------|------|--------|--------|-------|-------|-------|----|-------|-------|-------|------|------|
| АК БАРС, 02 | 0.00 | 1500 | 8.25 | 22.01.2009 | 26.07.2007 | 976 | 0.00 | 100.00 | 0.00 | 0.00 | -0.30 | 26 | 8.27 | - | 8.59 | 1.12 | 1.03 |
| Банк ЗЕНИТ, 02 | 0.00 | 2000 | 8.39 | 16.02.2009 | - | 1001 | 99.67 | 99.95 | 0.00 | -0.20 | -0.10 | 22 | 8.42 | 8.69 | - | 2.45 | 2.26 |
| Банк Кедр, 01 | 0.40 | 450 | 11.00 | 05.10.2007 | 13.10.2006 | 501 | 99.90 | 100.00 | -0.05 | 0.00 | 0.17 | 14 | 11.01 | - | 11.15 | 0.39 | 0.35 |
| Банк Спурт, 01 | 0.00 | 500 | 9.25 | 15.11.2007 | 16.11.2006 | 542 | 99.65 | 100.40 | 0.00 | 0.00 | -0.20 | 1 | 9.28 | - | 10.26 | 0.48 | 0.44 |
| Внешторгбанк 04 | 10.06 | 5000 | 6.50 | 19.03.2009 | 22.03.2007 | 1032 | 100.00 | 100.05 | -0.14 | - | -0.05 | 11 | 6.50 | - | 6.53 | 0.82 | 0.77 |
| Внешторгбанк 05 | 0.80 | 15000 | 6.20 | 17.10.2013 | 26.04.2007 | 2705 | 99.70 | 99.80 | -0.15 | -0.60 | -0.40 | 4 | 6.22 | - | 6.64 | 0.91 | 0.85 |
| Газбанк, 01 | 0.00 | 750 | 11.00 | 25.11.2008 | 21.11.2006 | 918 | 0.00 | 0.00 | 0.00 | 0.15 | 0.21 | 55 | 10.93 | - | 9.98 | 0.48 | 0.43 |
| Газпромбанк, 01 | 34.17 | 1500 | 7.10 | 27.01.2011 | - | 1711 | 97.55 | 97.80 | -0.26 | -0.36 | -1.35 | 21 | 7.27 | 7.86 | - | 3.98 | 3.69 |
| КИТ Финанс, 01 | 0.00 | 2000 | 10.50 | 18.12.2008 | 17.12.2006 | 941 | 100.15 | 100.30 | 0.00 | 0.00 | -0.35 | 45 | 10.46 | - | 10.07 | 0.55 | 0.50 |
| Мастер-Банк, 02 | 0.00 | 1000 | 12.75 | 23.05.2008 | 02.06.2006 | 732 | 0.00 | 0.00 | 0.00 | -0.10 | -0.40 | 62 | 12.74 | - | 8.97 | 0.03 | 0.03 |
| МКБ 01 | 0.00 | 500 | 10.50 | 25.04.2007 | - | 338 | 100.01 | 100.30 | 0.00 | -0.15 | 0.00 | 7 | 10.49 | 10.79 | - | 0.89 | 0.80 |
| ММБ, 01 | 0.00 | 1000 | 8.30 | 13.02.2007 | - | 267 | 0.00 | 0.00 | 0.00 | 0.00 | 0.00 | 22 | 8.18 | 6.32 | - | 0.71 | 0.67 |
| ММБ, 02 | 0.00 | 3000 | 6.50 | 11.02.2009 | 14.02.2007 | 996 | 0.00 | 0.00 | 0.00 | 0.00 | 0.00 | 17 | 6.50 | - | 6.59 | 0.72 | 0.67 |
| Москоммерцбанк, 01 | 0.00 | 1000 | 9.76 | 10.12.2008 | 06.12.2006 | 933 | 100.45 | 100.55 | 0.00 | 0.05 | -0.04 | 44 | 9.71 | - | 9.01 | 0.52 | 0.48 |
| Пробизнесбанк, 05 | 0.00 | 1000 | 10.69 | 29.04.2009 | 03.10.2006 | 1073 | 100.65 | 100.75 | 0.00 | -0.30 | 0.55 | 6 | 10.61 | - | 8.54 | 0.37 | 0.34 |
| Росбанк, 01 | 0.00 | 3000 | 9.25 | 15.02.2009 | 14.02.2007 | 1000 | 101.19 | 101.30 | 0.00 | -0.05 | -0.10 | 25 | 9.13 | - | 7.53 | 0.71 | 0.66 |
| Россельхозбанк 01 | 0.00 | 3000 | 7.50 | 04.06.2008 | 06.12.2006 | 744 | 0.00 | 104.50 | 0.00 | 0.00 | -0.30 | 15 | 7.49 | - | 7.51 | 0.53 | 0.49 |
| Россельхозбанк, 02 | 0.00 | 7000 | 7.85 | 16.02.2011 | - | 1731 | 0.00 | 0.00 | 0.00 | -0.20 | - | 19 | 7.82 | 7.99 | - | 3.93 | 3.64 |
| Русский Стандарт 02 | 20.07 | 1000 | 14.04 | 14.06.2006 | - | 23 | 100.25 | 100.40 | -0.03 | -0.23 | -0.98 | 61 | 13.99 | 7.67 | - | 0.06 | 0.06 |
| Русский Стандарт 03 | 0.00 | 2000 | 8.40 | 22.08.2007 | 23.08.2006 | 457 | 100.00 | 100.35 | 0.00 | 0.00 | -0.30 | 20 | 8.40 | - | 8.23 | 0.25 | 0.24 |
| Русский Стандарт 04 | 5.23 | 3000 | 8.25 | 03.03.2008 | - | 651 | 99.90 | 100.01 | -0.10 | -0.10 | 0.10 | 18 | 8.26 | 8.47 | - | 1.67 | 1.54 |
| Русский Стандарт 05 | 1.00 | 5000 | 7.60 | 09.09.2010 | 15.03.2007 | 1571 | 99.55 | 99.75 | 0.07 | 0.00 | -0.07 | 14 | | | | 0.61 | 0.00 |
| Русский Стандарт 06 | 0.00 | 6000 | 8.10 | 09.02.2011 | 15.08.2007 | 1724 | 99.65 | 100.05 | 0.00 | -0.55 | 0.05 | 21 | 8.12 | - | 8.52 | 1.18 | 1.08 |
| Русь-Банк, 01 | 0.00 | 1400 | 10.50 | 19.03.2009 | 22.03.2007 | 1032 | 99.90 | 100.00 | 0.00 | 0.00 | - | 17 | 10.50 | - | 10.74 | 0.81 | 0.73 |
| Сибкакадембанк, 01 | 0.00 | 470 | 8.75 | 05.04.2007 | 06.07.2006 | 318 | 0.00 | 0.00 | 0.00 | 0.00 | 0.00 | 11 | 8.75 | - | 8.25 | 0.12 | 0.11 |
| Сибкакадембанк, 02 | 0.00 | 1500 | 10.00 | 12.12.2008 | 15.06.2007 | 935 | 0.00 | 0.00 | 0.00 | -1.04 | -0.15 | 18 | 10.00 | - | 10.38 | 1.01 | 0.91 |
| ТК Финанс, 01 | 0.00 | 1000 | 10.75 | 18.09.2008 | 22.03.2007 | 850 | 0.00 | 101.90 | 0.00 | - | 0.00 | 18 | 10.39 | - | 6.45 | 0.81 | 0.76 |
| ТуранАлем 01 | 0.00 | 3000 | 6.40 | 06.10.2009 | 10.10.2006 | 1233 | 0.00 | 0.00 | 0.00 | 0.15 | 0.00 | 7 | 6.42 | - | 7.01 | 0.39 | 0.36 |
| УБРиР, 01 | 8.02 | 500 | 12.50 | 05.07.2006 | - | 44 | 99.80 | 100.30 | -0.01 | -0.24 | 0.05 | 47 | 12.48 | 10.73 | - | 0.12 | 0.11 |
| Финанс Инт Инв, 02 | 0.00 | 2500 | 8.33 | 12.09.2007 | 13.09.2006 | 478 | 0.00 | 0.00 | 0.00 | 0.00 | 0.05 | 16 | 8.33 | - | 8.20 | 0.31 | 0.29 |
| ХКБ Банк, 02 | 0.50 | 3000 | 8.50 | 11.05.2010 | 15.05.2007 | 1450 | 100.00 | 100.02 | -0.05 | 0.15 | -0.05 | 1 | 8.50 | - | 8.68 | 0.96 | 0.88 |
| ХКБ Банк, 03 | 0.00 | 3000 | 8.25 | 16.09.2010 | 22.03.2007 | 1578 | 0.00 | 100.05 | 0.00 | 0.05 | 0.10 | 14 | 8.25 | - | 8.44 | 0.80 | 0.74 |
| Юниаструмбанк, 01 | 0.00 | 1000 | 12.50 | 17.02.2009 | 20.02.2007 | 1002 | 100.20 | 100.25 | 0.00 | -0.01 | 0.00 | 31 | 12.46 | - | 12.37 | 0.72 | 0.64 |

Источники: REUTERS, расчеты Банка Москвы

ЭМИТЕНТЫ ОБЪЁМ ПОГАШЕНИЕ ЦЕНА ИЗМЕНЕНИЕ,% ДОХОДНОСТЬ,% РЕЙТИНГ ДЮРАЦИЯ

Объем, млн. Купон,% Погашение Дней до погашения Покупка Продажа день неделю месяц К погаш. Текущая Спрэд к benchmark S&P Moody's Fitch Дюр. лет. Мод. дюр

Суверенные еврооблигации

| | | | | | | | | | | | | | | | | | |
|-----------|-----------|-------|------------|------|--------|--------|------|-------|-------|------|------|-----|-----|------|-----|-------|------|
| Россия 07 | \$ 2 400 | 10 | 26.06.2007 | 400 | 104.50 | 104.69 | 0.00 | -0.06 | -0.36 | 5.66 | 9.57 | 70 | BBB | Baa2 | BBB | 1.02 | 0.99 |
| Россия 10 | \$ 2 718 | 8.25 | 31.03.2010 | 1409 | 104.63 | 104.88 | 0.00 | 0.18 | -0.71 | 5.83 | 7.89 | 88 | BBB | Baa2 | BBB | 1.93 | 1.88 |
| Россия 18 | \$ 3 466 | 11 | 24.07.2018 | 4446 | 139.75 | 140.69 | 0.31 | 0.18 | -1.26 | 6.24 | 7.87 | 120 | BBB | Baa2 | BBB | 7.61 | 7.38 |
| Россия 30 | \$ 19 526 | 5 | 31.03.2030 | 8714 | 107.31 | 107.75 | 0.47 | 0.64 | -0.74 | 6.26 | 4.66 | 122 | BBB | Baa2 | BBB | 7.68 | 7.44 |
| Россия 28 | \$ 2 500 | 12.75 | 24.06.2028 | 8069 | 171.31 | 172.56 | 0.37 | -0.36 | -2.00 | 6.58 | 7.44 | 146 | BBB | Baa2 | BBB | 10.31 | 9.98 |

Облигации Минфина РФ

| | | | | | | | | | | | | | | | | | |
|----------|----------|---|------------|------|-------|-------|-------|-------|-------|------|------|---|-----|------|-----|------|------|
| MINFIN 8 | \$ 1 322 | 3 | 14.11.2007 | 541 | 97.00 | 98.00 | -0.26 | -0.19 | -0.19 | 6.29 | 3.09 | 0 | BBB | Baa2 | BBB | 2.78 | 2.58 |
| MINFIN 5 | \$ 2 837 | 3 | 14.05.2008 | 723 | 94.75 | 94.75 | 0.13 | 0.13 | 0.20 | 6.52 | 3.17 | 0 | BBB | Baa2 | BBB | 3.76 | 3.57 |
| MINFIN 7 | \$ 1 750 | 3 | 14.05.2011 | 1818 | 87.25 | 87.63 | 0.36 | -0.07 | 0.00 | 7.33 | 3.44 | 0 | BBB | Baa2 | BBB | 6.20 | 5.85 |

Облигации Aries

| | | | | | | | | | | | | | | | | | |
|----------|----------|-------|------------|------|--------|--------|-------|-------|-------|------|------|----|-----|-----|------|------|------|
| ARIES 01 | \$ 2 000 | 6.182 | 25.10.2007 | 521 | 104.00 | 104.20 | -0.01 | -0.07 | -0.29 | 3.44 | 5.94 | 39 | BB+ | Ba2 | 0.00 | | 2.63 |
| ARIES 02 | \$ 1 000 | 7.75 | 25.10.2009 | 1252 | 111.13 | 0.00 | 0.13 | 0.13 | -0.23 | 4.18 | 6.97 | 60 | BB+ | Ba2 | 0.00 | 3.03 | 2.91 |
| ARIES 03 | \$ 2 436 | 9.6 | 25.10.2014 | 3078 | 123.63 | 124.00 | 0.18 | 0.13 | -0.18 | 5.99 | 7.77 | 94 | BB+ | Ba2 | 0.00 | 6.20 | 6.02 |

Муниципальные еврооблигации

| | | | | | | | | | | | | | | | | | |
|--------------|--------|------|------------|------|--------|--------|-------|------|-------|------|------|-----|-----|------|-----|------|------|
| Москва 11 | \$ 374 | 6.45 | 12.10.2011 | 1969 | 108.32 | 108.56 | -0.29 | 0.43 | -0.94 | 4.66 | 5.95 | 98 | BBB | Baa2 | BBB | 4.59 | 4.39 |
| Татарстан 15 | \$ 250 | 7.7 | 03.08.2015 | 3360 | 100.13 | 100.78 | -0.44 | 0.62 | -0.82 | 7.68 | 7.69 | 261 | B | Ba1 | BB | 6.61 | 6.36 |

Корпоративные еврооблигации

| | | | | | | | | | | | | | | | | | |
|-----------------|----------|-------|------------|-------|--------|--------|--------|-------|-------|------|-------|-----|-----|------|-----|-------|-------|
| Евразхолдинг 06 | \$ 150 | 8.875 | 25.09.2006 | 126 | 100.75 | 100.95 | -0.02 | -0.15 | -0.26 | 6.50 | 8.81 | 165 | BB- | B1 | BB- | 0.34 | 0.33 |
| Роснефть 06 | \$ 150 | 12.75 | 20.11.2006 | 182 | 103.25 | 103.50 | -0.14 | -0.03 | -0.47 | 5.90 | 12.35 | 89 | B+ | Baa2 | BB- | 0.49 | 0.48 |
| АМТЕЛ 07 | \$ 175 | 9.25 | 30.06.2007 | 404 | 99.96 | 100.11 | -0.04 | -0.29 | 0.50 | 9.48 | 9.25 | 449 | | | | 1.04 | 0.99 |
| Сибнефть 07 | \$ 400 | 11.5 | 13.02.2007 | 267 | 103.70 | 104.00 | 0.00 | -0.29 | -0.51 | 6.13 | 11.09 | 107 | BB | Ba2 | | 0.69 | 0.67 |
| ГАЗПРОМ 07 | \$ 500 | 9.125 | 25.04.2007 | 338 | 102.91 | 103.00 | -0.16 | 0.00 | -0.53 | 5.82 | 8.87 | 80 | BB+ | Baa2 | BB+ | 0.90 | 0.87 |
| ТНК 07 | \$ 700 | 11 | 06.11.2007 | 533 | 106.50 | 0.00 | 0.01 | -0.03 | -0.16 | 6.23 | 10.33 | 125 | | Ba2 | | 1.37 | 1.33 |
| МТС 08 | \$ 400 | 9.75 | 30.01.2008 | 618 | 104.73 | 105.23 | 0.02 | -0.07 | -0.14 | 6.72 | 9.31 | 174 | BB- | | | 1.55 | 1.50 |
| Система 08 | \$ 350 | 10.25 | 14.04.2008 | 693 | 105.57 | 105.76 | 0.07 | -0.02 | -0.26 | 7.04 | 9.71 | 206 | B | B3 | B+ | 1.75 | 1.69 |
| Алроса 08 | \$ 500 | 8.125 | 06.05.2008 | 715 | 104.00 | 104.50 | 0.08 | -0.19 | -0.35 | 5.92 | 7.81 | 94 | B+ | | | 1.84 | 1.79 |
| Вимм-Билль-Данн | \$ 150 | 8.5 | 21.05.2008 | 730 | 101.83 | 102.37 | -0.04 | -0.02 | -0.02 | 7.49 | 8.35 | 253 | B+ | B3 | | 1.87 | 1.81 |
| ММК 08 | \$ 300 | 8 | 21.10.2008 | 883 | 101.02 | 101.42 | 0.05 | 0.00 | -0.60 | 7.52 | 7.92 | 255 | BB- | | BB- | 2.23 | 2.15 |
| Сибнефть 09 | \$ 500 | 10.75 | 15.01.2009 | 969 | 110.50 | 111.00 | 0.23 | -0.12 | -0.27 | 6.36 | 9.73 | 139 | BB | Ba2 | | 2.31 | 2.24 |
| Северсталь 09 | \$ 325 | 8.625 | 24.02.2009 | 1009 | 102.86 | 103.11 | -0.23 | -0.01 | -0.37 | 7.45 | 8.39 | 247 | B+ | B2 | BB- | 2.46 | 2.37 |
| Вымпелком 09 | \$ 450 | 10 | 16.06.2009 | 1121 | 107.66 | 107.95 | -0.02 | 0.00 | 0.70 | 7.17 | 9.29 | 219 | BB | Ba3 | | 2.62 | 2.53 |
| Евразхолдинг 09 | \$ 300 | 10.88 | 03.08.2009 | 1169 | 108.90 | 109.42 | 0.02 | 0.00 | -0.28 | 7.67 | 9.99 | 269 | BB- | B1 | BB- | 2.72 | 2.62 |
| НОРНИКЕЛЬ 09 | \$ 500 | 7.125 | 30.09.2009 | 1227 | 100.82 | 101.31 | -0.05 | -0.05 | 0.26 | 6.84 | 7.07 | 188 | BB+ | Ba2 | BBB | 3.01 | 2.91 |
| ГАЗПРОМ 09 | \$ 700 | 10.5 | 21.10.2009 | 1248 | 113.61 | 114.02 | -0.04 | -0.16 | -0.07 | 6.02 | 9.24 | 106 | BB+ | Baa2 | BB+ | 2.96 | 2.88 |
| Мегафон 09 | \$ 375 | 8 | 10.12.2009 | 1298 | 101.59 | 102.08 | -0.10 | 0.02 | -0.03 | 7.48 | 7.87 | 250 | BB- | | BB | 3.05 | 2.94 |
| Вымпелком 10 | \$ 300 | 8 | 11.02.2010 | 1361 | 102.01 | 102.51 | -0.09 | -0.24 | 0.59 | 7.37 | 7.84 | 239 | BB | Ba3 | | 3.22 | 3.11 |
| ГАЗПРОМ 10 | \$ 1 000 | 7.8 | 27.09.2010 | 1589 | 112.56 | 112.89 | -0.21 | -0.11 | 0.13 | 4.54 | 6.93 | 96 | BB+ | Baa2 | BB+ | 3.72 | 3.56 |
| МТС 10 | \$ 400 | 8.375 | 14.10.2010 | 1606 | 103.08 | 103.65 | 0.14 | 0.08 | -0.43 | 7.50 | 8.12 | 253 | BB- | | | 3.76 | 3.62 |
| Вымпелком 11 | \$ 300 | 8.375 | 22.10.2011 | 1979 | 102.88 | 104.00 | 0.00 | 0.00 | 0.00 | 7.71 | 8.14 | 276 | BB | Ba3 | | 4.44 | 4.27 |
| Система 11 | \$ 350 | 8.875 | 28.01.2011 | 1712 | 103.72 | 104.12 | 0.01 | -0.13 | -0.47 | 7.90 | 8.56 | 293 | B | B3 | B+ | 3.84 | 3.70 |
| МТС 12 | \$ 400 | 8 | 28.01.2012 | 2077 | 100.75 | 102.25 | -0.40 | 0.01 | -0.29 | 7.83 | 7.94 | 288 | BB- | | | 4.57 | 4.40 |
| Северсталь 14 | \$ 375 | 9.25 | 19.04.2014 | 2889 | 107.57 | 108.22 | -0.80 | -0.38 | 0.10 | 7.94 | 8.60 | 287 | B+ | B2 | BB- | 5.82 | 5.60 |
| Алроса 14 | \$ 800 | 8.875 | 17.11.2014 | 3101 | 111.80 | 112.50 | -0.47 | -0.39 | -0.62 | 7.01 | 7.94 | 194 | B+ | | | 6.27 | 6.06 |
| ГАЗПРОМ 13-1 | \$ 1 750 | 9.625 | 01.03.2013 | 2475 | 116.84 | 117.32 | 0.12 | -0.15 | -0.30 | 6.51 | 8.24 | 153 | BB+ | Baa2 | BB+ | 5.17 | 5.01 |
| ГАЗПРОМ 13-2 | \$ 1 222 | 4.505 | 22.07.2013 | 2618 | 99.56 | 100.56 | 0.00 | 0.00 | 0.01 | 4.66 | 4.52 | -37 | BB+ | Baa2 | BB+ | 2.91 | 2.85 |
| ГАЗПРОМ 13-3 | \$ 647 | 5.625 | 22.07.2013 | 2618 | 98.25 | 0.00 | -0.26 | -0.09 | 0.01 | 6.28 | 5.73 | 132 | BB+ | Baa2 | BB+ | 2.72 | 2.63 |
| ГАЗПРОМ 15 | \$ 1 000 | 5.875 | 01.06.2015 | 3297 | 103.70 | 104.08 | 0.16 | -0.15 | -0.47 | 5.35 | 5.67 | 139 | BB+ | Baa2 | BB- | 6.91 | 6.56 |
| ГАЗПРОМ 20 | \$ 1 250 | 7.201 | 01.02.2020 | 5003 | 103.15 | 103.62 | 0.39 | -0.40 | -0.72 | 6.84 | 6.98 | 177 | BB+ | Baa2 | BB+ | 8.82 | 8.53 |
| ГАЗПРОМ 34 | \$ 1 000 | 8.625 | 28.04.2034 | 10203 | 119.04 | 119.34 | -22.12 | -1.36 | -2.44 | 7.05 | 7.25 | 191 | BB+ | Baa2 | BB+ | 12.09 | 11.68 |

Источники: REUTERS

| ЭМИТЕНТЫ | ОБЪЁМ | | ПОГАШЕНИЕ | | ЦЕНА | | ИЗМЕНЕНИЕ, % | | | ДОХОДНОСТЬ, % | | | РЕЙТИНГ | | | ДЮРАЦИЯ | | |
|---------------------------------|-------------|----------|-----------|-------------------|---------|---------|--------------|--------|-------|---------------|---------|-------------------|---------|---------|-------|-----------|----------|------|
| | Объем, млн. | Купон, % | Погашение | Дней до погашения | Покупка | Продажа | день | неделю | месяц | К погаш. | Текущая | Спрэд к benchmark | S&P | Moody's | Fitch | Дюр. лет. | Мод. дюр | |
| Банковские еврооблигации | | | | | | | | | | | | | | | | | | |
| Банк ЗЕНИТ 06 | \$ | 125 | 9.25 | 12.06.2006 | 21 | 100.06 | 100.31 | 0.00 | 0.06 | 0.13 | 7.69 | 9.24 | 264 | | B1 | B | 0.05 | 0.05 |
| УралСиб Банк 06 | \$ | 140 | 8.875 | 06.07.2006 | 45 | 100.10 | 100.25 | 0.00 | 0.00 | 0.41 | 7.75 | 8.87 | 285 | | B1 | B | 0.12 | 0.12 |
| ВТБ 06 | \$ | 350 | 6.285 | 22.06.2006 | 31 | 100.40 | 100.88 | 0.02 | 0.02 | -0.04 | 1.30 | 6.26 | -655 | BBB | | BBB | | |
| Промсвязьбанк 06 | \$ | 200 | 10.25 | 27.10.2006 | 158 | 100.75 | 102.00 | -0.02 | -0.02 | -0.44 | 8.35 | 10.17 | 332 | B | Ba3 | B | 0.42 | 0.41 |
| МДМ 06 | \$ | 200 | 9.375 | 23.09.2006 | 124 | 100.70 | 100.82 | -0.02 | -0.07 | -0.33 | 6.78 | 9.31 | 177 | B+ | Ba2 | BB- | 0.33 | 0.32 |
| Петрокоммерц 07 | \$ | 120 | 9 | 09.02.2007 | 263 | 100.65 | 101.05 | 0.85 | 0.25 | 0.00 | 8.01 | 8.94 | 293 | B | Ba3 | | 0.69 | 0.66 |
| Альфабанк 07 | \$ | 150 | 7.75 | 09.02.2007 | 263 | 100.68 | 101.18 | -0.09 | -0.15 | -0.06 | 6.70 | 7.70 | 169 | BB- | Ba2 | B | 0.70 | 0.67 |
| Росбанк, 07 | \$ | 150 | 7.625 | 09.07.2007 | 413 | 100.31 | 100.73 | 0.00 | -0.06 | - | 7.33 | 7.60 | 217 | B | | B | 1.09 | 1.02 |
| НОМОС 07 | \$ | 100 | 9.125 | 13.02.2007 | 267 | 100.99 | 101.49 | -0.18 | -0.10 | 0.10 | 7.65 | 9.04 | 258 | | Ba3 | B+ | 0.70 | 0.67 |
| Моснарбанк 07 | \$ | 200 | 6.8 | 05.10.2007 | 501 | 101.43 | 101.64 | -0.01 | -0.16 | -0.25 | 5.98 | 6.70 | 68 | | | BBB | | |
| ИБГ Никойл | \$ | 150 | 9 | 19.03.2007 | 301 | 101.39 | 101.78 | -0.57 | -0.10 | -0.01 | 7.20 | 8.88 | 216 | | | B | 0.80 | 0.77 |
| Русс. Станд 07 | \$ | 300 | 8.75 | 14.04.2007 | 327 | 101.04 | 101.45 | 0.01 | 0.00 | -0.11 | 7.50 | 8.66 | 247 | BBB+ | | | 0.87 | 0.84 |
| ВТБ 07 | \$ | 300 | 8.026 | 30.07.2007 | 434 | 102.50 | 102.75 | 0.00 | -0.09 | 0.01 | 5.98 | 7.83 | 69 | BBB | | BBB | | 2.45 |
| МБРР 08 | \$ | 150 | 8.625 | 03.03.2008 | 651 | 100.25 | 101.25 | -0.11 | -0.19 | -0.38 | 8.46 | 8.60 | 349 | | | B | 1.65 | 1.59 |
| Альфабанк 08 | \$ | 250 | 7.75 | 02.07.2008 | 772 | 100.55 | 101.05 | -0.06 | -0.08 | -0.22 | 7.46 | 7.71 | 248 | BB- | Ba2 | B | 1.93 | 1.86 |
| Газпромбанк 08 | \$ | 1 050 | 7.25 | 30.10.2008 | 892 | 102.10 | 102.20 | 0.03 | 0.16 | -0.47 | 6.30 | 7.10 | 133 | BB | Baa1 | | 2.27 | 2.20 |
| ВТБ 08 | \$ | 550 | 6.875 | 11.12.2008 | 934 | 101.50 | 102.50 | -0.08 | -0.10 | -0.09 | 6.23 | 6.77 | 127 | BBB | | BBB | 2.31 | 2.24 |
| Росбанк, 09 | \$ | 225 | 9.75 | 24.09.2009 | 1221 | 104.79 | 105.28 | -0.01 | -0.01 | -0.40 | 7.35 | 9.30 | 244 | B | | B | 1.98 | 1.94 |
| Моснарбанк 08 | € | 150 | 4.375 | 30.06.2008 | 770 | 96.42 | 96.88 | 0.07 | -0.05 | 0.04 | 6.22 | 4.54 | 124 | | | BBB | 1.99 | 1.93 |
| ХКБ Банк 08-1 | \$ | 150 | 9.125 | 04.02.2008 | 623 | 101.49 | 101.99 | 0.00 | 0.15 | 0.14 | 8.15 | 8.99 | 316 | B- | | | 1.57 | 1.51 |
| ХКБ Банк 08-2 | \$ | 275 | 8.625 | 30.06.2008 | 770 | 100.21 | 100.83 | 0.10 | 0.09 | 0.19 | 8.51 | 8.61 | 353 | B- | | | 1.90 | 1.83 |
| Банк Москвы, 09 | \$ | 250 | 8 | 28.09.2009 | 1225 | 103.82 | 104.12 | -0.09 | -0.16 | -0.43 | 6.70 | 7.71 | 173 | | | BBB | 2.97 | 2.88 |
| Банк Москвы, 10 | \$ | 300 | 7.375 | 26.11.2010 | 1649 | 101.52 | 102.10 | -0.10 | -0.23 | -0.69 | 6.98 | 7.26 | 201 | | | BBB | 3.79 | 3.66 |
| ВТБ 11 | \$ | 450 | 7.5 | 12.10.2011 | 1969 | 104.69 | 105.14 | 0.06 | -0.11 | -0.44 | 6.45 | 7.16 | 148 | BBB | | BBB | 4.52 | 4.38 |
| ВТБ 15 | \$ | 750 | 6.315 | 04.02.2015 | 3180 | 100.18 | 100.34 | -0.07 | -0.22 | 0.00 | 6.23 | 6.30 | 126 | BBB | | BBB | 3.11 | 3.02 |
| Сбербанк 15 | \$ | 1 000 | 6.23 | 11.02.2015 | 3187 | 99.58 | 99.89 | -0.09 | -0.06 | -0.45 | 6.29 | 6.26 | 122 | | A2 | BBB | 6.73 | 6.53 |
| ВТБ 35 | \$ | 1 000 | 6.25 | 30.06.2035 | 10631 | 97.30 | 97.87 | -0.01 | 0.00 | -0.91 | 6.65 | 6.42 | 159 | BBB | | BBB | 6.87 | 6.65 |

Источники: REUTERS

Мировой рынок долга

| ЭМИТЕНТЫ | ЦЕНА | | ИЗМЕНЕНИЕ,% | | | ДОХОДНОСТЬ,% | ДЮРАЦИЯ | РЕЙТИНГ | |
|-------------|-------------|---------------------|-------------|--------|-------|--------------|---------|--------------|---------|
| | По закрытию | Последняя котировка | день | неделя | месяц | | | До погашения | Дюрация |
| US30YT=RR | 90.25 | 90.53 | 0.46 | 2.59 | -4.19 | 5.12 | 15.79 | AAA | Aaa |
| EU2YT=RR | 99.44 | 99.47 | -0.02 | 0.00 | -0.08 | 3.30 | 1.77 | AAA | Aaa |
| EU10YT=RR | 99.97 | 100.15 | 0.05 | 0.00 | -1.28 | 3.98 | 8.51 | AAA | Aaa |
| MEXGLB26=RR | 151.38 | 150.88 | 0.41 | -0.29 | -1.81 | 6.80 | 10.14 | BBB | Baa1 |
| BRAGLB27=RR | 121.25 | 121.31 | -0.36 | -2.22 | -1.25 | 8.01 | 10.03 | BB | Ba3 |
| TRGLB30=RR | 143.50 | 143.75 | -0.26 | -1.80 | -1.30 | 7.79 | 10.12 | BB- | Ba3 |
| TRGLB10=RR | 117.56 | 117.50 | -0.11 | -0.79 | -0.52 | 6.74 | 3.26 | BB- | Ba3 |
| ARGFRB=RR | 0.00 | 0.00 | 0.00 | 0.00 | 0.00 | 0.00 | 0.00 | B | B3 |
| ARGGLB30=RR | 29.25 | 28.56 | 0.00 | 0.00 | -2.90 | 92.07 | 1.54 | B | B3 |
| RUSGLB30=RR | 107.50 | 107.31 | 0.47 | 0.64 | -0.74 | 6.26 | 7.68 | BBB | Baa2 |
| RUSGLB10=RR | 104.56 | 104.63 | 0.00 | 0.18 | -0.71 | 5.83 | 1.93 | BBB | Baa2 |
| RUSGLB10=RR | 104.56 | 104.63 | 0.00 | 0.18 | -0.71 | 5.83 | 1.93 | BBB | Baa2 |

Источники: REUTERS

Индексы JPM EMBI+

| EMBI+ | СПРЭД | | ИНДЕКС | | ИЗМЕНЕНИЕ,% | | |
|----------------|-------|-------------------|----------|---------|-----------------|---------------|---------------|
| | Спрэд | Изменение за день | Значение | За день | С начала месяца | С начала года | За 12 месяцев |
| EMBI+ | 206 | -1 | 368.36 | 0.04 | -1.73 | -0.07 | 9.72 |
| EMBI+ RUSSIA | 115 | -1 | 415.30 | 0.18 | -0.74 | -2.49 | 3.99 |
| EMBI+ MEXICO | 137 | -3 | 319.27 | 0.08 | -0.70 | -3.46 | 2.67 |
| EMBI+ TURKEY | 220 | 0 | 238.59 | 0.16 | -2.59 | -1.66 | 7.84 |
| EMBI+ BRAZIL | 264 | 2 | 508.27 | -0.06 | -2.96 | 0.82 | 13.53 |
| EMBI+ VENGUELA | 209 | -2 | 558.20 | -0.25 | -3.26 | 2.51 | 20.94 |

Источники: J.P. Morgan Chase, REUTERS

Настоящий документ предоставлен исключительно в порядке информации и не является предложением о проведении операций на рынке ценных бумаг, и, в частности, предложением об их покупке или продаже. Настоящий документ содержит информацию, полученную из источников, которые Банк Москвы рассматривает в качестве достоверных. Однако Банк Москвы, его руководство и сотрудники не могут гарантировать абсолютную точность, полноту и достоверность такой информации и не несут ответственности за возможные потери клиента в связи с ее использованием. Оценки и мнения, представленные в настоящем документе, основаны исключительно на заключениях аналитиков Банка в отношении анализируемых ценных бумаг и эмитентов. Вознаграждение аналитиков не связано и не зависит от содержания аналитических обзоров, которые они готовят, или от существа даваемых ими рекомендаций.

Банк Москвы, его руководство и сотрудники не несут ответственности за инвестиционные решения клиента, основанные на информации, содержащейся в настоящем документе. Банк Москвы, его руководство и сотрудники не несут ответственности в связи с прямыми или косвенными потерями и/или ущербом, возникшим в результате использования клиентом информации или какой-либо ее части при совершении операций с ценными бумагами. Банк Москвы не берет на себя обязательства регулярно обновлять информацию, которая содержится в настоящем документе или исправлять возможные неточности. Сделки, совершенные в прошлом и упомянутые в настоящем документе, не всегда являются индикативными для определения результатов будущих сделок. На стоимость, цену или величину дохода по ценным бумагам или производным инструментам, упомянутым в настоящем документе, могут оказывать неблагоприятное воздействие колебания обменных курсов валют. Инвестирование в российские ценные бумаги несет значительный риск, в связи с чем клиенту необходимо проводить собственный анализ рынка и исследование надежности российских эмитентов до совершения сделок.

Настоящий документ не может быть воспроизведен, полностью или частично, с него нельзя делать копии, выдержки из него не могут использоваться для каких-либо публикаций без предварительного письменного разрешения Банка Москвы. Банк Москвы не несет ответственности за несанкционированные действия третьих лиц, связанные с распространением настоящего документа или любой его части.

| КОНТАКТНАЯ ИНФОРМАЦИЯ | WWW.MMBANK.RU | +7 (495) 105-8000 | +7 (495) 924-0080 |
|---|-------------------------|--------------------------|--------------------------|
| | | <u>e-mail</u> | <u>вн. тел.</u> |
| <u>ВИЦЕ-ПРЕЗИДЕНТ</u> | Сытников Алексей | | |
| <u>ДЕПАРТАМЕНТ УПРАВЛЕНИЯ АКТИВАМИ</u> Директор департамента | Касьянова Елена | Kasyanova_EA@mmbank.ru | 46-79 |
| <u>АНАЛИТИЧЕСКОЕ УПРАВЛЕНИЕ</u> Зам. директора департамента, начальник управления | Тремасов Кирилл | Tremasov_KV@mmbank.ru | 45-92 |
| <u>Отдел анализа рынка акций</u> Начальник отдела | Веденеев Владимир | Vedeneev_VY@mmbank.ru | 28-17 |
| Главный специалист | Скворцов Дмитрий | Skvortsov_DV@mmbank.ru | 28-32 |
| Специалист | Веселова Ольга | Veselova_OV@mmbank.ru | 28-92 |
| <u>Отдел анализа долговых рынков</u> Начальник отдела | Федоров Егор | Fedorov_EY@mmbank.ru | 42-33 |
| Главный специалист | Лямин Михаил | Lyamin_MY@mmbank.ru | 28-44 |
| <u>УПРАВЛЕНИЕ ТОРГОВЫХ ОПЕРАЦИЙ</u> Начальник управления | Беспалов Алексей | Bespalov_AV@mmbank.ru | 42-20 |
| Рынок облигаций | Храмцовский Станислав | HSS@mmbank.ru | 28-95 |
| Рынок акций | Волков Алексей | Volkov_A@mmbank.ru | 28-37 |
| <u>УПРАВЛЕНИЕ ПРОДАЖ</u> Менеджер по работе с клиентами | Толокнова Алла | Shuhova_AG@mmbank.ru | 42-69 |
| Менеджер по работе с клиентами | Борникова Наталья | Bornikova_NY@mmbank.ru | 45-94 |